

# 住居系サービス

## 共同生活援助（グループホーム）

障害のある方が地域住民との交流が確保される地域の中で、家庭的な雰囲気の下、共同生活を営む住まいの場のことです。

単身での生活は不安があるため、一定の支援を受けながら地域の中で暮らしたい方や一定の介護が必要であるが、施設ではなく地域の中で暮らしたい方などが利用しています。

運営する事業所や障害の種別によっても支援内容は異なりますが、主に居室の提供・食事の提供・金銭管理、就労先又は日中活動サービス等との連絡調整等も社会生活に関する支援も受けることができます。

生活保護世帯と市町村民税非課税世帯の方は、国から1万円の家賃補助があります。また条件は異なりますが、各自治体からも家賃補助の制度を設けています。

## 施設入所支援

施設に入所する障害者につき、主として夜間において、入浴、排せつ及び食事等の介護、生活等に関する相談及び助言その他の必要な日常生活上の支援を行います。

対象者は、以下に当てはまる方です。

- ① 生活介護を受けている者であって障害支援区分が区分4（50歳以上の者にあつては区分3）以上である者。
- ② 自立訓練、就労移行支援又は就労継続支援B型の利用者のうち、入所させながら訓練等を実施することが必要かつ効果的であると認められる者又は通所によって訓練を受けることが困難な者。
- ③ 特定旧法指定施設に入所していた者であつて継続して入所している者又は、地域における障害福祉サービスの提供体制の状況その他やむを得ない事情により通所によって介護等を受けることが困難な者のうち、(1)又は(2)に該当しない者若しくは就労継続支援A型を利用する者。
- ④ 平成24年4月の改正児童福祉法の施行の際に障害児施設（指定医療機関を含む）に入所していた者であつて継続して入所している者。

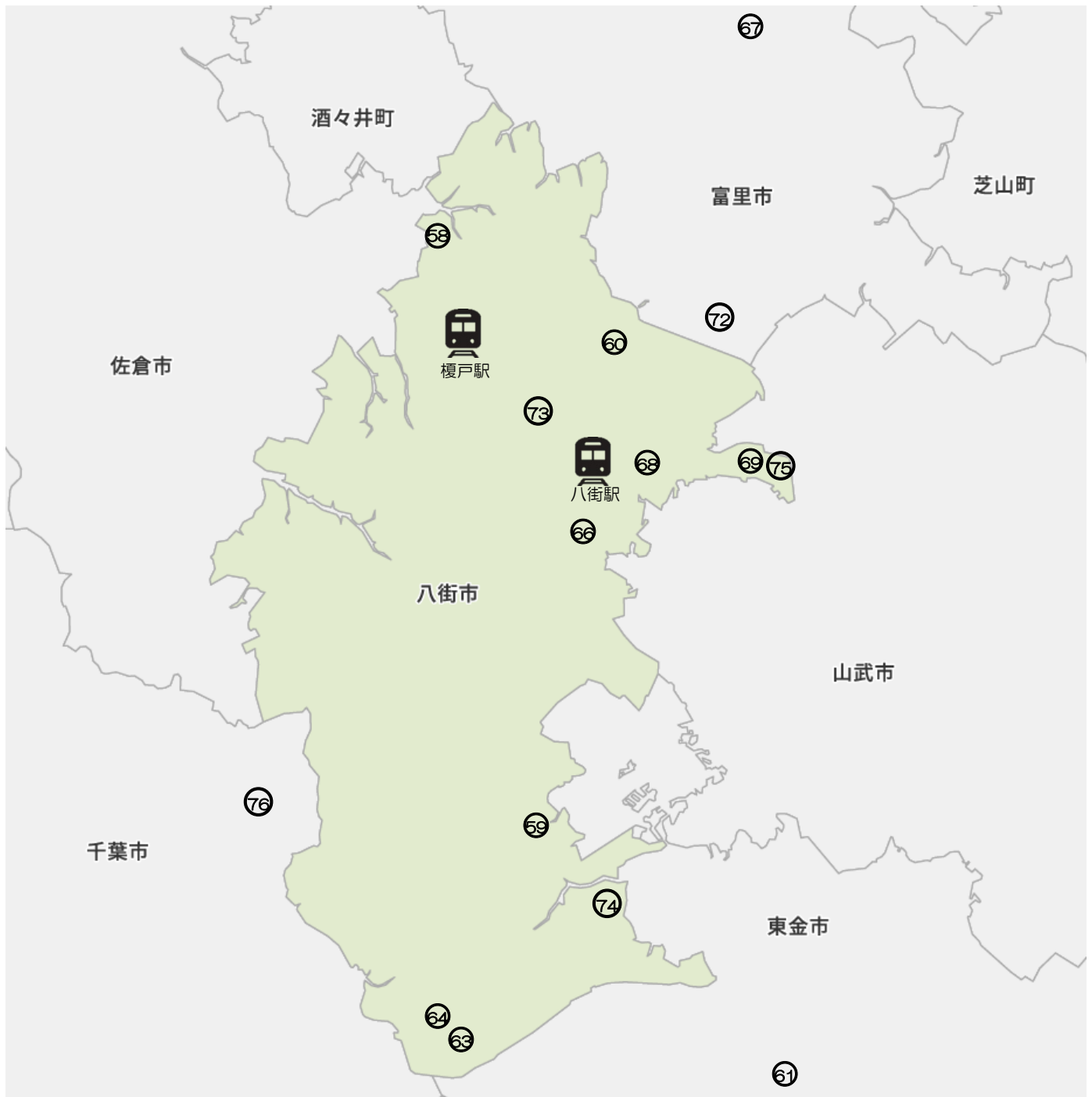

【事業所名・ページ番号】（グループホームの所在地）

- ⑥⑧ あおい（八街市）      ⑥⑨ 四木ハイツ（八街市）      ⑥⑩ すぺーす・U（八街市）
- ⑥⑪ Be Life 東金（八街市・東金市）      ⑥⑫ 夢のカタチ（八街市・東金市）
- ⑥⑬ 共同生活援助すばる つばさ寮（八街市・千葉市）
- ⑥⑭ 障がい者グループホーム ありがとう（八街市・山武市）      ⑥⑮ わおんとにゃおん（八街市）
- ⑥⑯ Green Living Yachimata（八街市）      ⑥⑰ グループホーム レイオブライト（八街市・富里市）
- ⑥⑱ アイリスホーム（八街市）      ⑥⑲ インディペンデンス（八街市）
- ⑦⑰ さわやかリビング富里（八街市・富里市）      ⑦⑱ ソーシャルインクルーホーム八街（八街市）
- ⑦⑲ ほっとライフ・きよさと（八街市・富里市）      ⑦⑳ さわやかリビング八街（八街市）
- ⑦⑳ コスモ・ヴィレッジ（八街市）      ⑦㉑ 明朗塾（八街市）      ⑦㉒ 光の村授産園（千葉市）

<b>あおい</b>	
運 営	社会福祉法人 泰斗会
サービス種別	共同生活援助
対 象 者	児童 ・ <b>身体</b> ・ <b>知的</b> ・ 精神 ・ 難病等

所 在 地	〒289-1107 八街市八街は 2-333
問い合わせ	TEL：043-441-1100 FAX：043-441-1101
メールアドレス	taitokai-aoi@friend.ocn.ne.jp
ホームページ	<a href="https://www.taitokai.jp">https://www.taitokai.jp</a>
アクセス	最寄駅：JR 総武本線榎戸駅（徒歩30分）・八街ふれあいバス「藤の台入口」

<b>グループホームについて</b>				
①	男性棟 戸建てタイプ	八街市八街は	④	
②	混合棟 戸建てタイプ	八街市八街は	⑤	
③	混合棟 戸建てタイプ	八街市八街は	⑥	
費用合計	月／ 66,000 ～ 75,000円			
費用内訳	家 賃	25,000 ～ 34,000円	食 費	22,500円
	光熱費	13,000円	日用品費	2,500円
	修繕費積立	3,000円		
支援内容 事業所PR	<p>穏やかに安心して地域生活を送れるように支援していく、アットホームな場です。          少人数で家庭的な環境のもと、主に夜間に、入浴や食事、相談、日常生活に必要な援助等          を提供していきます。</p>			



しもく  
四木ハイツ

運 営	医療法人社団わかさ会
サービス種別	共同生活援助（介護包括型）
対 象 者	児童 ・ 身体 ・ 知的 ・ <span style="border: 1px solid black;">精神</span> ・ 難病等

所 在 地	〒289-1122 八街市四木 1256-2
問い合わせ	TEL：043-445-3030
メールアドレス	shimoku_home@yahoo.co.jp
ホームページ	http://mymh.or.jp/
ア ク セ ス	「八街駅」よりバスにて約 20 分

グループホームについて

① 男性棟 戸建てタイプ 四木ハイツ6室		② 男性棟 戸建てタイプ かたくりハイツ6室		
費用合計	月／ 55,000 ～ 60,000 円			
費用内訳	家 賃	25,000円（10,000円は国 助成あり）	食 費	朝食：1食429円（税込） 夕食：1食523円（税込）
	光熱費	実費	日用品費	5,000円
	保険料	500円		
支援内容 事業所 PR	<ul style="list-style-type: none"> <li>・ 必要に応じて通院や買い物の付き添い、入浴や整容のお手伝い、金銭・服薬管理を致します。その他、生活するうえで一人では難しいことや苦手なことは職員がお手伝いします。</li> <li>・ 四木ハイツは精神科病院が運営するグループホームで徒歩1～2分のところに病院があるので、精神・身体面が不調のときは専門医や看護師に相談、診てもらうことができます。</li> <li>・ 自分の家とっていただけるような安心感や心地よさを感じていただけるようなグループホームです。</li> </ul>			

外観・部屋の様子



<b>すぺーす・U</b>	
運 営	特定非営利活動法人すぺーす・U
サービス種別	共同生活援助(介護サービス包括型)
対 象 者	児童 ・ 身体 ・ <b>知的</b> ・ <b>精神</b> ・ 難病等

所在地	〒289-1104 八街市文違 301-3924
問い合わせ	TEL : (法人携帯)070-4282-7423 GH 固定電話・FAX : 043-309-4684
メールアドレス	chibaspaceu@gmail.com
ホームページ	作成中(完成時期は未定)
アクセス	JR 八街駅より、徒歩約 23 分、車約 5 分

<b>グループホームについて</b>				
①	男性棟 戸建てタイプ 定員 4 名	八街市文違	②	
費用合計	月 / 基本 53,900 円			
費用内訳	家賃	22,900 円 * 国及び自治体から家賃の補助金制度あります。	食費	24,000 円 (土日を除く朝・夕)
	光熱費	11,000 円	日用品費	6,000 円
支援内容 事業所 PR	1 利用する皆さんの暮らしをお手伝いします。 2 皆さんの思いを大切に、快適で安全な暮らしができるよう、支援・見守り・相談を行います。 3 プライベートを守れる個室を完備しています。 4 夜間はスタッフがいつもいます。 5 喫煙と飲酒はグループホームのルールを守り、他の方に迷惑を及ぼさないようにお願いします。			

**外観・部屋の様子**

**すぺーす・U**について  
ご利用を希望される方の暮らしをお手伝いいたします。

すぺーす・Uは知的障がい、または精神障がいをお持ちの方を対象とした、少人数で共同生活を営む施設です。家庭で暮らしたい気持ちの中で、食事や掃除洗濯などの日常生活をスタッフがサポートします。皆さんの思いを大切に、可能な限り自立した、快適で安全な日常生活を送れるように支援・見守り・相談を行っています。

〒289-1104 八街市文違301-3924  
TEL:070-4282-7423 FAX:043-309-4684  
mail: chibaspaceu@gmail.com

**1日の生活の流れ**

平日 6:30~9:00 朝食  
起床後に朝食を取ります。朝食後はそれぞれの自分の活動へと出向します。

17:00~20:30 夕食・活動充分の連絡奉仕  
活動先が少人数で、夕食後の活動先との連絡事項がある場合はスタッフがサポートを行います。

土日 土日の朝飯は、皆さんがゆっくり済ませていただきます。個人で食事の用意をしていただきます。可能な限り自立した生活を過ごしていただくためです。

**施設について**

主な設備  
●リビング・1室 ●トイレ・2箇所 ●浴室・1室 ●キッチン・1室 ●個室・4室 [エアコン完備]

その他  
●24時間常駐のスタッフ

●リビング・キッチン・浴室は共同です ●エアコン完備

**費用について(1ヶ月)**

家賃	22,900円
食費	24,000円
日用品費	6,000円
合計	52,900円

**ご入居までの流れ**

お問い合わせ 本施設にお問い合わせください。  
見学 施設についてご説明いたします。  
面談 ご本人様のご意思を行います。  
契約 本施設にて利用するための契約書にご記入をお願いいたします。  
入居 契約が完了し、入居となります。

**対象となる方**

- 主に知的障がいをお持ちの方、または精神障がいをお持ちの方
- 18歳以上の方
- 男性の方 (このホームは定員男性4名です)

運 営	lbex 株式会社
サービス種別	共同生活援助（グループホーム）
対 象 者	児童 ・ 身体 ・ 知的 ・ 精神 ・ 難病等

所 在 地	〒283-0067 千葉県東金市東上宿 6-1 ファインコート 401
問い合わせ	TEL : 0475-78-5166 FAX : ー
メールアドレス	ー
ホームページ	<a href="http://www.ibex.co.jp/">http://www.ibex.co.jp/</a>
アクセス	ー

グループホームについて			
①	BeLife 東金 1 男性棟戸建て	東金市広瀬	④ BeLife 八街 1 男性棟戸建て 八街市東吉田
②	BeLife 東金 2 男性棟戸建て	東金市関下	⑤
③	BeLife 東金 3 女性棟戸建て	東金市関下	⑥
費用合計	月／	～	円
費用内訳	家 賃	18000～25000 円	食 費 30000 円
	光熱費	10000 円	日用品費 5000 円
支援内容 事業所 PR	<p>精神・知的障害の方向けのグループホームを運営しております。</p> <p>平成 25 年 4 月 1 日に施行(平成 30 年改正)された「障害者総合支援法」により、障害のある方もない方も住み慣れた地域で生活するために、日常生活や社会生活を送るための総合的な支援をしております。社会参加の機会の確保、どこで誰と暮らすかを選べるなど、障害のある人が保障されるべき権利があり、ご本人も「自立したい」と思われている方がほとんどですが、まだまだ地域レベルでの環境は整っていません。</p> <p>そのような背景から、グループホーム運営を通じて障害の有無によって分け隔てられることのない「共生社会」をお手伝いしております。弊社では、グループホームとしては数少ない夜間支援もしており、24 時間体制でサポートをしております。</p>		

かぶしきがいしゃ ゆめ  
株式会社 夢のカタチ

運 営	レモン色ハウス
サービス種別	共同援助事業・就労継続支援 B 型
対 象 者	児童 ・ 身体 ・ 知的 ・ 精神 ・ 難病等
所 在 地	〒289-1103
問い合わせ	TEL : 043-386-3284 FAX : 043-386-3284
メールアドレス	dream.k2016@gmail.com
ホームページ	https://www.shapeofdream.com
ア ク セ ス	「八街駅」から徒歩7分

グループホームについて（全ホーム女性棟）

①	レモン色ハウス 戸建タイプ	東金市八坂台	④	メロン色ハウス戸建てタイプ	八街市八街ほ
②	オレンジ色ハウス 戸建タイプ	東金市八坂台	⑤	オリーブ色ハウスアパートタイプ	八街市八街ほ
③	ライム色ハウス アパートタイプ	東金市東金	⑥		

費用合計 月／ 48,000 ～ 70,000 円

費用内訳	家 賃	18,000～40,000	食 費	25,000
	光熱費	10,000	日用品費	5,000

支援内容  
事業所 PR

これからの自分の生き方や夢を見つけたい方 私たちとその夢を叶えませんか。  
見学、体験のうえ、入所して頂けます。 建物は2階建ての一軒家で、それぞれの方の個室があります。 リビングやトイレ、お風呂は共有です。なお、アパートタイプは一般のアパートと同じ様な作りになっています。 午後5時～翌朝8時まで、世話人がいます。掃除・洗濯のやり方から困りごとの相談まで、生活のサポートをします。  
また、希望者には余暇活動としてカラオケや食事会・旅行などにも参加していただけます。  
また、朝食と夕食の提供もあります。 またブドウの実（就労支援 B 型事業所）も同法人内にあり利用可能です。  
ちば風土の会と農福連携で有機認証を受けている農場で種蒔きから収穫、袋詰め作業などを行っています。 室内作業では中古 CD の検品、ネットにての販売。トマトのパック詰めやシール貼り作業など体力に自信がない方も少しずつスキルアップしていくことができます。（工賃実績3万円より） サービス提供時間：9時～15時 送迎あり

外観・部屋の様子



きょうどうせいかつえんじょ  
共同生活援助すばる つばさ寮<sup>りょう</sup>

運 営	社会福祉法人 星の会
サービス種別	包括型共同生活援助事業
対 象 者	児童 ・ 身体 ・ 知的 ・ 精神 ・ 難病等

所 在 地	〒289-1124 千葉県八街市山田台 632-8
問い合わせ	TEL : 043-445-6505 FAX : 043-445-6505
メールアドレス	subaru-gh@hoshinokai.or.jp
ホームページ	http://hoshinokai.or.jp/index.htm
ア ク セ ス	フラワーバス バス停「山田台」から徒歩 10 分

グループホームについて

① つばさ寮 戸建てタイプ	八街市山田台	④ ハウス花見川 戸建てタイプ	花見川区畑町	
② すみれ荘 //	花見川区朝日ヶ丘	⑤		
③ ゆりの木荘 //	//	⑥		
費用合計	月 / 95,000 ~ 97,000 円			
費用内訳	家 賃	43,000 円	食 費	27,000 円
	光熱費	12,000 円	日用品費	5,000 円
	設備備品	5,000 円	金銭管理	3,000 円
支援内容 事業所 PR	<p>食事は朝食と夕食を提供。宅配の食材を利用しているため栄養バランスのとれた食事を提供。</p> <p>遅番勤務、夜勤勤務の世話人が支援しているので夜間は必ず世話人を配置している。</p> <p>庭先に畑があるので新鮮な季節の野菜を提供。</p> <p>毎日入浴、洗濯が行える。</p>			

外観・部屋の様子





しょう しゃ  
障がい者グループホームありがとう

運 営	株式会社 OBAMA
サービス種別	共同生活援助
対 象 者	児童 ・ 身体 ・ 知的 ・ 精神 ・ 難病等

所 在 地	〒284-1124 八街市山田台 368-3 福寿荘 201
問い合わせ	TEL : 043-309-5923 FAX : 043-216-4639
メールアドレス	arigatou.gh@gmail.com
ホームページ	<a href="https://www.gh-arigato.com/">https://www.gh-arigato.com/</a>
アクセス	—

グループホームについて

① 男性棟 戸建てタイプ	八街市大関	④ 男性棟 戸建てタイプ	山武市大木	
② 女性棟 戸建てタイプ	八街市八街ほ	⑤ 女性棟 戸建てタイプ	八街市勢田	
③ 女性棟 マンションタイプ	八街市八街ほ	⑥ 男性棟 戸建てタイプ	八街市吉倉	
費用合計	月／ 55,000 ～ 65,000 円			
費用内訳	家 賃	15,400～31,900 円	食 費	30,000 円／月
	光熱費	10,000 円／月	日用品費	5,000 円／月
支援内容 事業所 PR	<p>「ご利用者に安心して地域生活を送っていただくこと」「ご家族様や福祉関係者の皆様のご負担を軽減し、自分らしい生活を送っていただくこと」「地域福祉に貢献すること」を目的として、共同生活援助を運営しております。</p> <p>利用者様 1 人 1 人に合った個別の援助を行います。相談・入浴・排せつ・食事の介助や健康管理・金銭管理の支援、ご家族・就労施設との連絡調整。その他日常生活に必要な支援を行い、孤立の防止、生活への不安の軽減に努め、利用者様が安心して地域生活を送る日常の場を提供します。</p>			

外観・部屋の様子



<b>わおんとにゃおん</b>	
運 営	株式会社 アップライン
サービス種別	共同生活援助
対 象 者	児童 ・ 身体 ・ 知的 ・ 精神 ・ 難病等

所 在 地	〒289-1103
問い合わせ	TEL : 03-3498-8639 FAX : 03-5771-5976
メールアドレス	info@waon-nyaon.com
ホームページ	https://www.waon-nyaon.com
アクセス	「八街駅」より徒歩15分

<b>グループホームについて</b>					
①	女性棟 戸建てタイプ	八街市八街に	④	男性棟 戸建てタイプ	八街市朝日
②	女性棟 戸建てタイプ	八街市沖渡	⑤	男性棟 戸建てタイプ	八街市富山
③	男性棟 戸建てタイプ	八街市ほ	⑥		
費用合計	月/ 63,000~66,750円 (月30日換算)				
費用内訳	家賃	15,000~16,750円	食費	1食 朝食:300円 夕食:600円	
	光熱費	15,000円	日用品費	3,000円	
	修繕費	3,000円	通信費	2,000円(希望者のみ)	
支援内容 事業所PR	<p>入居者様と保護犬・保護猫が 『共に生きる』 こと          わおんグループホームでは、動物を『飼う』のではなく、          『共に生きる』 ことを大切にしています。          障害や病気があっても当たり前動物と暮らせる地域社会を実現していきます。</p>				



# Green Living Yachimata (グリーンリビング八街)<sup>やちまた</sup>

運 営	株式会社 FLOP
サービス種別	共同生活援助・日中一時支援事業
対 象 者	児童 ・ 身体 ・ 知的 ・ 精神 ・ 難病等

所 在 地	〒289-1115 千葉県八街市八街ほ 407-16
問い合わせ	TEL : 090-4006-8990
メールアドレス	<a href="mailto:greenliving0001@gmail.com">greenliving0001@gmail.com</a>
ホームページ	<a href="https://www.instagram.com/green_living_group_home/">https://www.instagram.com/green_living_group_home/</a>
ア ク セ ス	①八街駅から車で5分(徒歩 20分) ②八街駅から徒歩10分

## グループホームについて

①	男性棟 戸建てタイプ	八街市八街ほ	②	男性棟 戸建てタイプ	八街市八街ほ
費用合計	月 / 65000 円 (国の助成金 10000 円を差し引いた場合)				
費用内訳	家 賃	①35000 円	②30000 円	食 費	①②25000 円
	光熱費	①10000 円	②15000 円	日用品費	①②5000 円
支援内容 事業所 PR	<p>障害者手帳をお持ちの方で自立を目指したい方の応援をするグループホームです。一人暮らしをするには不安のある方。これからの自分の生き方や夢を見つけない方。私たちとその夢を叶えませんか。建物は2階建ての一軒家で内装はデザイナーが設計したおしゃれな空間です。個室が4部屋あり、リビングやトイレ、お風呂は共有です。なお、建物内は禁煙となります。午後5時～翌朝8時まで、世話人が掃除・洗濯・料理のやり方から困りごとの相談まで、生活のサポートをします。また、有機野菜を使い健康に配慮した朝食と夕食の提供もあります。希望があれば、サーフィンなどのマリンスポーツ体験やダイエットやトレーニング、DIYやアート制作のサポートも行っています。</p>				

## 外観・部屋の様子

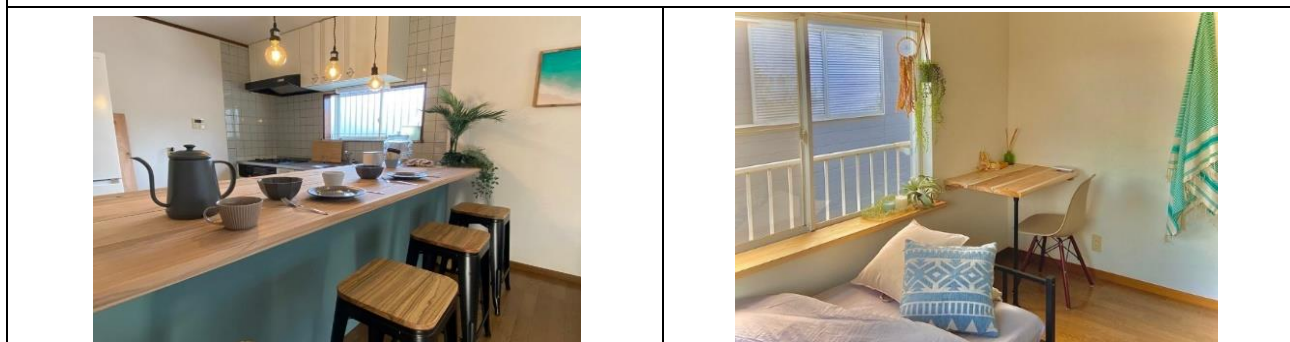

特記事項：日中の活動支援として、日中一時事業を行っています。(対象者：知的・精神)



名 称：日中一時事業所 Green Living Yachimata

場 所：八街市八街ほ 234-24 ロイヤルハイムⅡ 102 号室

主な活動：アート作品・DIYづくり

## グループホーム レイオブライト

運 営	株式会社 JOY
サービス種別	共同生活援助
対 象 者	児童 ・ <span style="border: 1px solid black; padding: 2px;">身体</span> ・ <span style="border: 1px solid black; padding: 2px;">知的</span> ・ <span style="border: 1px solid black; padding: 2px;">精神</span> ・ 難病等

所 在 地	〒286-0211 千葉県富里市御料 1032-81
問い合わせ	TEL : 0476-29-5321 FAX : 0476-29-5321
メールアドレス	info@g-joy.net
ホームページ	http://www.gh-joy.com/
ア ク セ ス	 京成成田駅より『千葉交通バス』 15分 /  富里インターより、5分

### グループホームについて

① 混合棟 (レイオブライト)	富里市御料	④ 男性棟 (スターライト)	富里市十倉
② 男性棟 (サンブライト)	富里市立沢新田	⑤ 女性棟 (ムーンライト)	八街市八街ほ <span style="color: red; font-weight: bold;">NEW</span>
③ 女性棟 (くるみの木)	富里市七栄	⑥	
費用合計	月 / 58,000 円 ~ 72,000 円		
費用内訳	家 賃	15,000 円~40,000 円	食 費 朝 : 300 円 昼 : 400 円 夕 : 500 円
	光熱費	10,000 円~20,000 円 (実費)	共益費 3,000 円
	特別給付金	-10,000 円	
支援内容 事業所 PR	<p>★ 就労継続 B 型事業所 (JOY ワークス) と併設しておりますので、日中活動も安心して通所できます。(送迎もあります)</p> <p>就労ご見学希望の方は、✉ : kawai@g-joy.net (担当 : 川井) まで。</p> <p>★ 朝食は、世話人さんの手作りです !</p> <p>ご希望があれば、昼食・夕食 (JOY ワークスで提供しております。) も提供します。</p> <p>★ 夜間支援員がおりますので、夜間の緊急時も安心です。</p> <p>★ お誕生日会・クリスマス会・お餅つきなどのイベントも行っております !</p>		

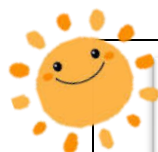

くるみの木 お誕生日会



サンブライト

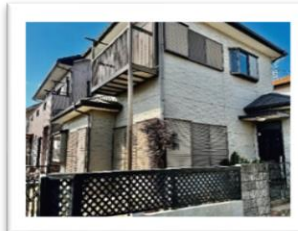

スターライト外観



<b>アイリスホーム</b>	
運 営	一般社団法人 アゴラ福祉会
サービス種別	共同生活援助（障害者グループホーム）
対 象 者	児童 ・ 身体 ・ 知的 ・ 精神 ・ 難病等

所 在 地	〒289-1103 八街市八街に 51-43
問い合わせ	TEL：090-1805-0224, 090-3402-0989 FAX：043-461-6365
メールアドレス	tanabekazuhiro@gmail.com
ホームページ	<a href="https://www.agora-fukushikai.com/">https://www.agora-fukushikai.com/</a>
ア ク セ ス	八街駅から徒歩 23 分

<b>グループホームについて</b>			
①	女性棟 戸建てタイプ	八街市八街に	④
②			⑤
③			⑥
費用合計	月／ 75,000 円		
費用内訳	家 賃	26,000 円	食 費 18,000 円
	光熱費	24,000 円	日用品費 2,000 円
	共有備品	5,000 円	家賃は国補助 1 万円控除後
支援内容 事業所 PR	<p>「障害があっても自立した生活がしたい。でも一人暮らしは難しい」そういった方のためのサポート付き住居です。夜間職員を 365 日配置し、安心して暮らせる環境を整えています。看護師も配置しており、服薬管理を徹底しています。生涯の支援となる成年後見制度（法人後見）の利用を支援します。</p>		



## インディペンデンス

運 営	社会福祉法人光明会
サービス種別	共同生活援助
対 象 者	児童 ・ 身体 ・ 知的 ・ 精神 ・ 難病等

所 在 地	〒289-1103 千葉県八街市八街に 20-4
問い合わせ	TEL : 043-442-0101 FAX : 043-440-2020
メールアドレス	t-yamamoto@meiroh.com
ホームページ	http://www.meiroh.com/
ア ク セ ス	八街駅南口からフラワーバス成東行きで沖渡入り口下車徒歩8分

### グループホームについて

① 男性棟 戸建て(2か所)	八街市沖渡	⑤ 女性棟 サテライト(3か所)	八街市八街ほ	
② 男性棟 戸建て	八街市八街ほ	⑥ 男性棟 戸建て	八街市八街に	
③ 混合 アパート(6部屋)	八街市八街ほ	⑦ 男性棟 戸建て	八街市大木	
④ 女性棟 戸建て	八街市八街ほ	⑧ 女性棟 戸建て	八街市沖渡	
費用合計	お部屋によって異なります。お問い合わせください。			
費用内訳	家 賃	20000~50000 円/月	食 費	17200 円/月
	光熱費	5650 円/月	便益費	6150~19150 円/月
支援内容 事業所 PR	・女性専用のサテライトをはじめ、一軒者タイプ、アパートタイプなど、状況に応じて住まいの場を提供しています。どのような生活がしたいのか一緒に考えていきます。			

### 外観・部屋の様子



<small>とみさと</small> <b>さわやかリビング富里</b>	
運 営	株式会社千葉総合介護サービス
サービス種別	共同生活援助
対 象 者	児童 ・ <input type="checkbox"/> 身体 <input type="checkbox"/> ・ <input type="checkbox"/> 知的 <input type="checkbox"/> ・ <input type="checkbox"/> 精神 <input type="checkbox"/> ・ 難病等

所 在 地	〒
問い合わせ	TEL : 0476-94-3467      FAX : 0476-94-3468
メールアドレス	yachimata.hs@e-nicework.co.jp
ホームページ	http://www.e-nicework.co.jp
アクセス	榎戸駅より 車 10 分

グループホームについて			
①	さわやかリビング富里	富里市新中沢	
②	CSK 八街 (令和 5 年 11 月オープン)	八街市東吉田	
費用合計	59,750 円～/月 (補足給付による減額含む)		
費用内訳	家 賃	16,750 円～/月	食 費 朝: 400 円 昼: 500 円 夜: 600 円
	水光熱・通信費	18,000 円/月	日用品費 5,000 円/月
補足給付有。(家賃補助 -10,000 円)			
支援内容 事業所 PR	<p>各居室テレビ、エアコン、ベッド及び布団完備しています。(必要に応じて介護ベッドも可)          全職員資格取得者でほとんどが介護福祉士を取得しているためグループホーム内の介助等もおまかせ下さい。夜間支援従事者を配置しているため、夜間の対応も可能となっています。日中活動に行かれなかった場合など昼食の提供も可能となっています。</p> <p>同法人内で共生型生活介護事業所(3 事業所)もありあります。移動支援等のサービスも提供しているため、土日の外出等もできます。</p>		

ソーシャルインクルーホーム <sup>やちまた</sup> 八街	
運 営	ソーシャルインクルー株式会社
サービス種別	共同生活援助（グループホーム）
対 象 者	児童 ・ <span style="border: 1px solid black;">身体</span> ・ <span style="border: 1px solid black;">知的</span> ・ <span style="border: 1px solid black;">精神</span> ・ 難病等

所 在 地	〒289-1103		
問い合わせ	TEL : 043-235-8692	FAX : 043-235-8695	
メールアドレス	sih.yachimata@socialinclu.co.jp		
ホームページ	https://www.socialinclu.co.jp/		
アクセス	八街駅から徒歩30分		

グループホームについて				
費用合計	96,000 円/月 （国保連より 10,000 円の家賃補助が受けられる場合があります。）			
費用内訳	家 賃	49,000/月	食 費	30,000/月
	光熱費	15,000/月	日用品費	2,000/月
ショートステイの費用について				
費用内訳	食 費	1,000 円/日（朝昼 300 円、夕 400 円）		
	水道光熱費	500 円/日		
支援内容 事業所 PR	① 24時間スタッフが常駐しているから安心。 ② バリアフリー、エレベーター完備なので車いすにも対応可能です。 ③ 季節ごとのイベントやレクリエーションも多数取り揃えております。 ④ 通院同行や、買い物、お散歩などスタッフが支援します。 ⑤ 通所先がある方もない方もしっかりご支援します。 ＊その他気になることがございましたら、お気軽にお問い合わせ下さい！			



ほっとライフ・きよさと	
運 営	社会福祉法人 清郷会
サービス種別	共同生活援助
対 象 者	児童 ・ 身体 ・ 知的 ・ 精神 ・ 難病等

所 在 地	〒286-0212 富里市十倉 2445-4
問い合わせ	TEL：0476-37-5216 FAX：0476-37-5217
メールアドレス	hottolife@kiyosatokai.or.jp
ホームページ	<a href="https://www.kiyosatokai.or.jp/hotlife/">https://www.kiyosatokai.or.jp/hotlife/</a>
アクセス	お車などでお越しください。

グループホームについて					
①	男性棟 戸建てタイプ	八街市文違	④	男性棟 戸建てタイプ	富里市十倉
②	男性棟 戸建てタイプ	富里市十倉	⑤	男性棟 戸建てタイプ	富里市高松
③	女性棟 戸建てタイプ	富里市十倉	⑥	女性棟 戸建てタイプ	富里市七栄
費用合計	月／ 30,950 ～ 42,950 円				
費用内訳	家 賃	18,000～30,000円	食 費	朝食250円 昼食350円 夕食350円	
	光熱費	10,000 円	日用品費	2,000円	
支援内容 事業所PR	知的障害者のグループホームです。 利用者さんの事を第一に考え地域の方々との触れ合いを多く持てるよう日々支援を行っております。				

さわやかリビング<sup>やちまた</sup>八街・さわやかリビング<sup>なりた</sup>成田

運 営	株式会社千葉総合介護サービス
サービス種別	共生型短期入所
対 象 者	児童 ・ 身体 ・ 知的 ・ 精神 ・ 難病等

所 在 地	〒289-1141 千葉県八街市富山 1314-1352
問い合わせ	TEL : 043-440-0371                      FAX : 043-440-8872
メールアドレス	sawayaka.yachimata@e-nicework.co.jp
ホームページ	http://www.e-nicework.co.jp
アクセス	八街駅北口…車 5 分              成田駅西口…車 5 分

さわやかリビング八街・さわやかリビング成田について

主に高齢の方(介護保険)がご利用しておりますが、共生型サービスを開始してからは 10 代から 90 代までの方がご利用しています。高齢の方からすると「かわいい孫」、障がいをお持ちの方からすると「おじいちゃん」「おばあちゃん」という感覚で過ごされています。

費用合計			
費用内訳	給付費 負担額	上限月額による	食 費    1,600 円/日 (食事提供加算による減額有)
	光熱費	なし	日用品費    なし
	洗濯代	500 円/回 (中長期の入所の場合)	
事業所 PR	障がいのある人もない人も自由に過ごせる「家庭的な場」というコンセプトで運営しており、利用開始時間や終了時間、入浴回数、送迎や食事の有無などご本人やご家族のご意向にできるだけ合わせたサービスを提供しています。		

外観・部屋の様子



しょうがいしゃしえんしせつ

## 障害者支援施設コスモ・ヴィレッジ

運 営	社会福祉法人 寿陽会
サービス種別	施設入所支援・短期入所
対 象 者	児童 ・ <b>身体</b> ・ 知的 ・ 精神 ・ 難病等

所 在 地	〒289-1123 八街市滝台 739-3
問い合わせ	TEL：043-445-1010 FAX：043-445-1013
メールアドレス	cosmo19960401@yahoo.co.jp
ホームページ	<a href="https://www.juyoukai.jp/">https://www.juyoukai.jp/</a>
ア ク セ ス	公共交通機関はありません。お車などでお越しください。

## コスモ・ヴィレッジについて

主に身体障害者の方が暮らしています。そのため、施設内の設備は広く作られています。ほぼ全員の方が車いすを使用しており、どんな身体状況の方でも入浴・食事・排泄介助を提供できる体制が整えられています。

利用定員 50名（施設入所支援）

費用合計 月/2,000円～100,000円（世帯収入等により大きく変わります）

費用内訳	介護給付 費負担分	支援区分により異なる	食 費	1,330円/日（施設入所の場合）
	光熱水費	429円/日	日用品費	実費
	事務代行費	2,000円		

支援内容  
事業所 PR 重度の身体障害の方が多く入所しており、その年齢層も幅広く 10代から80代の方が暮らしています。介護用リフトの導入も進めており、利用者様・職員共に負担の軽減につながっています。見学は随時受け付けていますので、ぜひご連絡ください。

## 外観・部屋の様子



しょうがいしゃしえんしせつ めいろうじゅく  
**障害者支援施設 明朗塾**

運 営	社会福祉法人光明会
サービス種別	入所支援事業
対 象 者	児童 ・ <b>身体</b> ・ <b>知的</b> ・ <b>精神</b> ・ 難病等

所 在 地	〒289-1103 千葉県八街市八街に 20-4
問い合わせ	TEL : 043-442-0101 FAX : 043-440-2020
メールアドレス	t-yamamoto@meiroh.com
ホームページ	http://www.meiroh.com/
ア ク セ ス	八街駅南口からフラワーバス成東行きで沖渡入り口下車徒歩8分

明朗塾について

生活リズムを整えて、心も体も健康に過ごせるように支援します。社会人として必要なマナーや生活のサポートが充実しており、就職後も当法人が運用するグループホームをご利用いただけ安心です。

費用合計	支給決定給付費額によって異なります。			
費用内訳	家 賃	—	食 費	1488円/1日
	光熱費	271円/1日	日用品費	実費負担
事業所PR	<ul style="list-style-type: none"> <li>・B型：希望や適性に合った働く場をご用意しております。互いのチームが連携を取りつつ、特に日本一の落花生の産地でもある八街を支える農業には力を入れており、地元の企業からの依頼も多く、地域に貢献するやりがいのある職場として提供しております。</li> <li>・生活介護：長い人生を楽しむために、健康に生活できる支援を行います。創作活動や余暇活動の機会を設けるほか、希望者には仕事も提供できるようにサポートします。</li> </ul>			

外観・部屋の様子



【施設外観】



【食 堂】



【女性棟】



【居 室】

ちばひかり むらしゅさんえん  
千葉光の村授産園

運 営	社会福祉法人首都圏光の村
サービス種別	障害者支援施設
対 象 者	児童 ・ 身体 ・ 知的 ・ 精神 ・ 難病等

所 在 地	〒265-0046 千葉市若葉区小間子町1-8
問い合わせ	TEL : 043-225-8-5300 FAX : 043-228-5400
メールアドレス	c-hikari@hikarinomura.com
ホームページ	http://www.hikarinomura.com
ア ク セ ス	JR 千葉駅発 (モノレール) →千城台駅→(おまごバス)→県射撃場前下車・徒歩10分

千葉光の村授産園について

千葉光の村授産園は、中学部特別支援学級・特別支援学校に続く学校後の学校として運営し、家庭と協力して能力に応じた年数で社会適応を図る支援をします。

- ・全寮制で24時間支援を行なう。
- ・家で暮せる力がついたら通所支援をする。
- ・教育の内容は「暮らし・体・仕事」の3本柱で構成します。

毎週末は家庭学校として、園と同じような生活を家庭でも定着する支援を行なうと共に、親御さんにも支援を共有して頂くことで社会人として生涯、地域で「明るく」「たくましく」「いきいきと」暮らすことを目指して支援します。

費用合計 本人または扶養義務者の課税状況にて、利用者負担金がある。

費用内訳	家 賃	—	食 費	—
	光熱費	—	日用品費	—

支援内容 身辺、衣食住の全面的な自立にむけた支援

外観・部屋の様子

