

日中活動系サービス ～こども～

児童発達支援事業所

児童発達支援事業所とは、6歳（小学校就学前）までの発達に特性のある子どもや障がいのある子どもが、日常生活における基本的動作の指導、自活に必要な知識や技能の付与または集団生活への適応のための訓練を行う通所事業所です。福祉サービスを行う「福祉型」と、福祉サービスに併せて治療を行う「医療型」があります。

障がい児や、その家族に対する支援を行う身近な療育の場とされています。

放課後等デイサービス

放課後等デイサービスとは、6歳～18歳までの障がいのある子どもや発達に特性のある子どもが、放課後や夏休みなどの長期休暇に利用できる福祉サービスです。

生活能力向上のための訓練などを継続的に提供することにより、学校教育と生活能力の双方について子どもの自立を促進することを目的とした支援を行います。

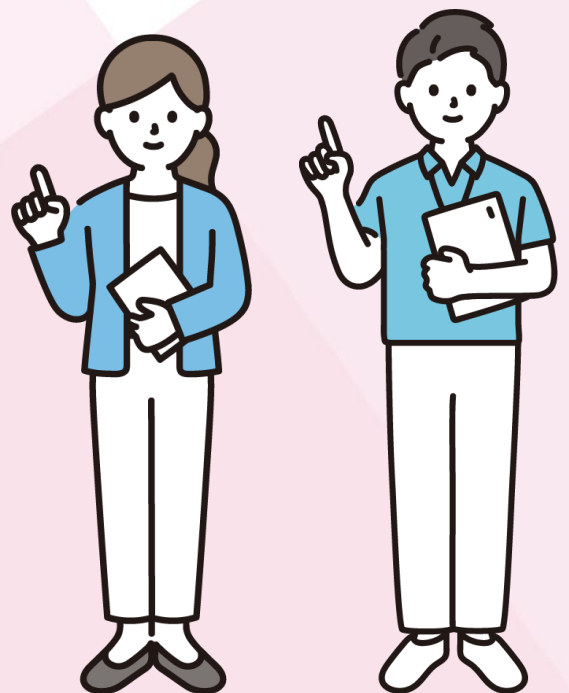

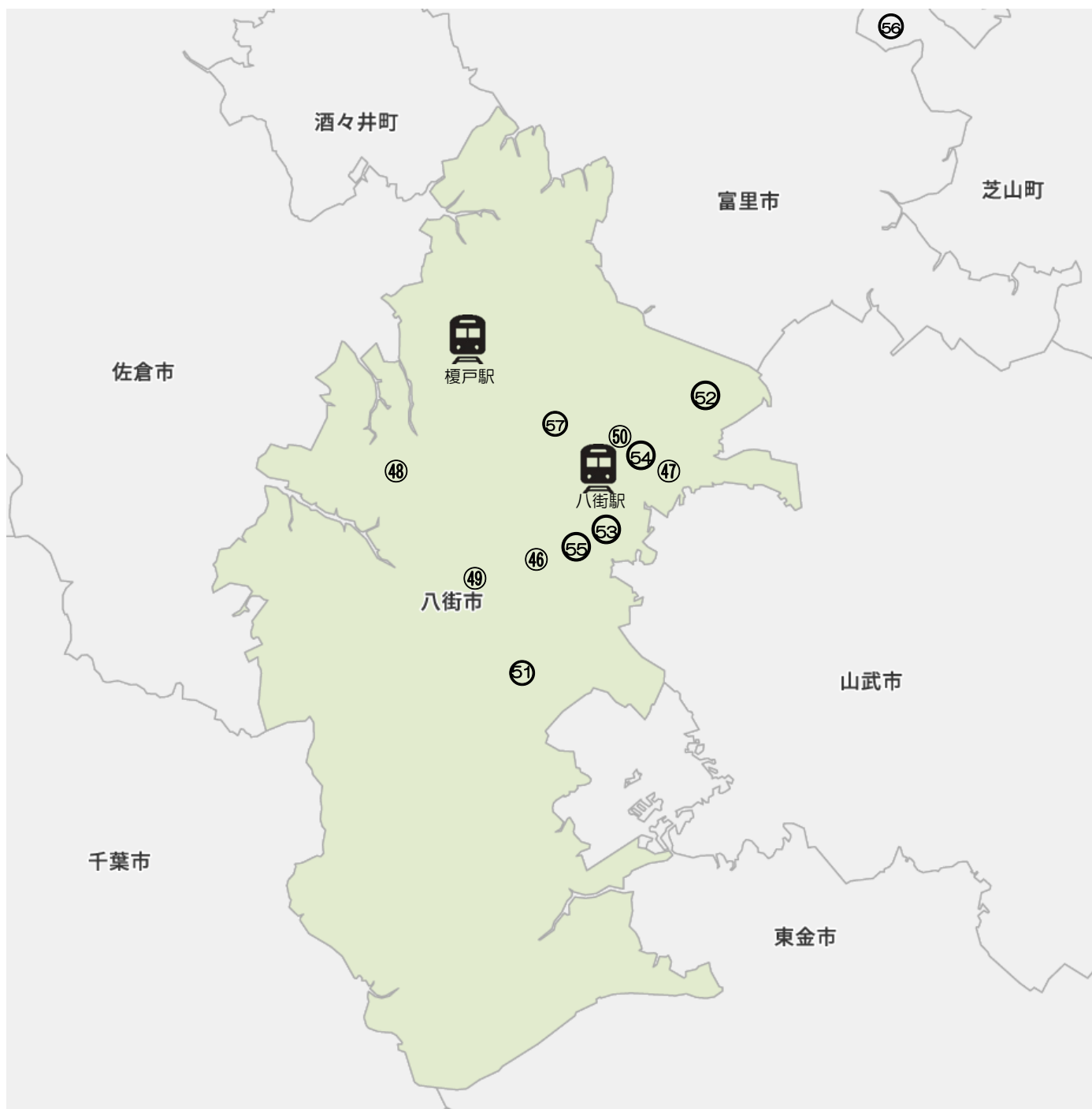

【事業所名・ページ番号】

- ④六八街市立つくし園 ④七銀河鉄道 ④八ぶらんこ ④九キッズボンド EX 八街
- ⑤〇こどもプラス八街教室 ⑤一木馬 ⑤二秋桜あさひ ⑤三あらた八街事業所
- ⑤四あらた八街第2事業所 ⑤五最遊木 ⑤六パレット ⑤七八街市児童館ひまわりの家

やちまたしりつ えん
八街市立つくし園

運 営	八街市
サービス種別	児童発達支援
対 象 者	児童 ・ 身体 ・ 知的 ・ 精神 ・ 難病等

所 在 地	〒289-1115 八街市八街ほ560番地5
問い合わせ	TEL：043-444-4153 FAX：043-444-4153
メールアドレス	tsukushien@city.yachimata.lg.jp
ホームページ	https://www.city.yachimata.lg.jp/soshiki/17/17687.html
ア ク セ ス	JR八街駅より徒歩20分（車で5分）

営 業 日	月曜日から金曜日（祝祭日、年末年始を除く）	開所時間	午前10時～午後4時
対象年齢	未就学児	定 員	15名
給 食	有 ・ 無 1食	円 費 用	厚生労働省の告示に基づき、算出する額 *3歳以上児は無償化対象
送 迎	有 ・ 無 送迎範囲：		

活動内容・事業所 PR

八街市立つくし園は、児童福祉法に基づく児童発達支援事業所です。保護者と一緒に総合的な発達支援を目標にしています。0歳から未就学の気になるところがあるお子さんが、保護者と一緒に通い、生活や遊びを通してできることを増やし、コミュニケーションの楽しさを身につけていくところです。保護者の方々も安心して情報交換ができ、友達の輪も広がります。いろいろな経験を重ねながら、子どもに対して適切な関わり方のアドバイスを受けることができます。子どもの遊びの様子・保護者の方からの話・発達検査などから発達を理解し、家庭ではどのように働きかければ良いのか、どんな遊びが良いのか、家庭でできることを一緒に具体的に考えていきます。子ども達のより豊かな成長を目標に、一緒に子育てをしましょう。

事業所の様子

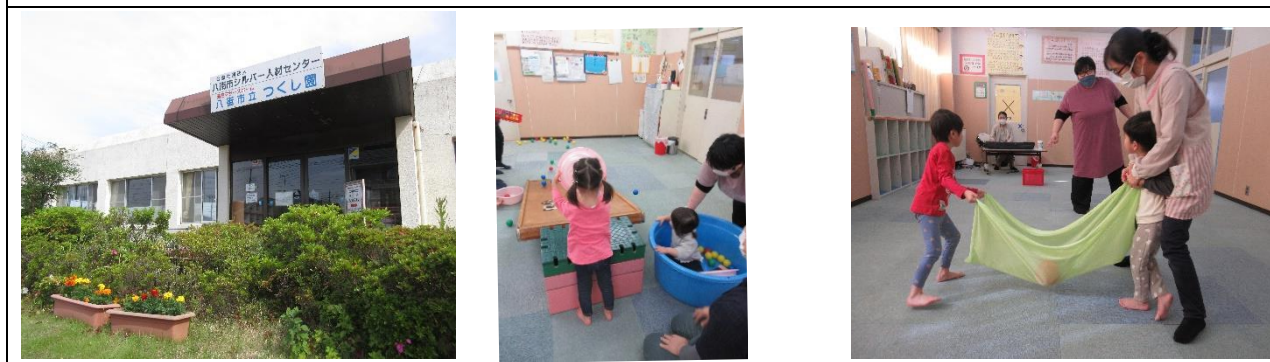

ぎんがてつどう 銀河鉄道				
運 営	社会福祉法人 開拓			
サービス種別	児童発達支援センター・保育所等訪問支援・特定相談支援・障害児相談支援			
対 象 者	[児童] ・ 身体 ・ 知的 ・ 精神 ・ 難病等			

所 在 地	〒289-1103 千葉県八街市八街に66番地3		
問い合わせ	TEL : 043-440-0009	FAX : 043-440-0010	
メールアドレス	info@ginga-tetudo.jp		
ホームページ	https://ginga-tetudo.jp/		
ア ク セ ス	八街駅より車で10分 ふれあいバス北コース バイパス入口下車1分 ちばフラワーバス 八街線二番 下車3分		



営 業 日	月曜日から金曜日 祝休日に営業日を設定することがあります。	開所時間	児童発達支援センター：9:00～15:30 保育所等訪問支援：9:00～17:00
対象年齢	0歳児 ～ 5歳児	定 員	児童発達支援センター：28名
給 食	[有] ・ 無 1食 400円 食事提供体制加算対象者以外は、その実費（1食400円）をご負担いただきます。	費 用	児童発達支援給付費については、所得に応じた利用者負担上限額が設定されています。 （0円・4600円・37200円） ※年少児・年中児・年長児について無償化対象
送 迎	[有] ・ 無 送迎範囲：八街市内、富里市内（その他の地域についてはに相談ください。）		

活動内容・事業所 PR	
1. クラス編成：療育（発達支援）目標に合わせたクラス編成をしています。 2. 外部専門家を活用した療育（発達支援） 3. 保育所等訪問支援：お子さまが通っている保育園等を訪問し、お子さまが安心して集団生活が送れるように、個別支援計画に基づいて支援を行ったり先生方へのアドバイスを行ないます。 4. 相談支援専門員：医療的ケア児等コーディネーター養成研修、強度行動障害者支援者研修等を修了した相談支援専門員を配置しています。	

事業所の様子	
	   

ぶらんこ	
運 営	NPO法人 やちまた放課後クラブぶらんこ
サービス種別	児童発達支援・放課後等デイサービス
対 象 者	<input checked="" type="checkbox"/> 児童 ・ 身体 ・ 知的 ・ 精神 ・ 難病等

所 在 地	〒289-1144 八街市八街ろ 111-33 (交進小学校敷地内)
問い合わせ	TEL : 043-442-2516 FAX : 043-442-2516
メールアドレス	y_buranko@yahoo.co.jp
ホームページ	http://buranko2516.wixsite.com/buranko
ア ク セ ス	JR 榎戸駅より徒歩30分 (車で10分)

営 業 日	月～土 (第三土・祝 除く) (他、夏季休業・年末年始休業あり)	開所時間	10:00～17:00 ※時間外は応相談
対象年齢	未就学児 ～ 高校3年生	定 員	10人
給 食	<input checked="" type="checkbox"/> 有 ・ 無 1食 500円 (お弁当持参可)	費 用	児童福祉法に基づく利用料+実費負担
送 迎	<input checked="" type="checkbox"/> 有 ・ 無 送迎範囲：学校または自宅～事業所まで		

活動内容・事業所 PR

本事業所は放課後等デイサービスと児童発達支援の多機能事業所となります。放課後等デイサービスを主として運営しておりますが、児童発達支援から放課後等デイサービスに移行していくために未就学のお子様も週に数回利用していることもあります。放課後活動では、近隣公園へ遊びに行ったり、室内では工作やおもちゃ遊び、音楽を聞いたり様々です。子供たちと相談しながらその日の活動を決めています。

事業所の様子



キッズボンド EX^{やちまた}八街

運 営	有限会社アークス
サービス種別	児童発達支援・放課後等デイサービス
対 象 者	<input type="checkbox"/> 児童 ・ <input type="checkbox"/> 身体 ・ <input type="checkbox"/> 知的 ・ <input type="checkbox"/> 精神 ・ 難病等

所 在 地	〒289-1143 八街市八街い 188-2 山田 SG ビル 102
問い合わせ	TEL : 043-442-6363 FAX : 043-442-6364
メールアドレス	Info-yachimata@kidsbond.jp
ホームページ	http://kidsbond-yachimata.jp
ア ク セ ス	総武本線八街駅より車で 10 分

営 業 日	月曜日から土曜日（祝日含む）	開所時間	10:00～19:00
対象年齢	0 ～ 18 才	定 員	10 名
給 食	有 ・ <input type="checkbox"/> 無 1食 円	費 用	負担上限額+おやつ代 50 円
送 迎	<input checked="" type="checkbox"/> 有 ・ 無 送迎範囲：通学園・校・自宅		

活動内容・事業所 PR

《児童発達支援》

未就学（0～6歳）のお子さんが対象です。保育園・幼稚園、小学校に適應できる力を育て、お子さまの、創造性・自主性を尊重した支援をしていきます。保育士を中心とし他では体験することが、難しい異年齢のお子さまとの交流が出来、園や学校での生活にスムーズに溶け込めるように、お友達と仲良くできるように、様々な角度から支援していきます。

《放課後等デイサービス》

小学生～高校生のお子さまが対象です。お子さまの特性に合わせた運動や・学習の支援を行います。ルールとマナーを守りながら、楽しい体験を積み重ね「できた！」の数を増やしていきます。それがお子さまの心と体の成長に繋がり、自立へと導いていくと考えています。

事業所の様子



やちまたきょうしつ
こどもプラス八街教室

運 営	株式会社 ベストグロウ
サービス種別	児童発達支援・放課後等デイサービス
対 象 者	児童 ・ 身体 ・ 知的 ・ 精神 ・ 難病等

所 在 地	〒289-1131 千葉県八街市中央 14-1
問い合わせ	TEL：043-497-3241 FAX：043-497-3242
メールアドレス	info@kp-yatimata.com
ホームページ	http://kp-yatimata.com
アクセス	八街駅南口より 徒歩1分

営 業 日	月曜から土曜(お盆、年末年始は休み)	開所時間	9:00 ~ 18:00
対象年齢	満0歳 ~ 18才まで	定 員	1日 10名
給 食	<input type="checkbox"/> 有 ・ <input type="checkbox"/> 無 土日祝・長期休みは弁当持参(注文可 430円)	費 用	支給決定を受けたお子様の保護者様の世帯所得による月額上限額+実費負担分
送 迎	<input type="checkbox"/> 有 ・ <input type="checkbox"/> 無 送迎範囲：八街市・芝山町(一部地域)・山武市(一部地域)		

活動内容・事業所 PR

《療育目標》楽しく体を動かす教室です。一人一人の発達やレベルに合わせて運動を提供します。基本的な力を身に付けて、「できた！」の自己肯定感を高めていき、すべての子供が運動好きになる事を目標としています。

こどもプラス八街教室は、運動療育という活動を軸に、学習、遊びを取り入れて総合的な療育を提供する教室です。私たちは、ただお子様を預かるだけではなく、カリキュラムを通して、お子様の成長と発達を促すことを一番に考えます。わたしたちは、ご家族が安心していただける、ご家族のための「サポーター」でありたいと考えます。その為には、お子様がいきいきと過ごせる事ができ、楽しいと感じられる場所を提供し、ご家族と一緒にお子様の未来を考え、療育を実践します。脳科学でも裏付けされている運動療育を提供しているのは、全国でもこどもプラスの教室だけです。ぜひ、八街教室に見学や体験にいらしてください。スタッフ一同心よりお待ちしております。

事業所の様子



子どもの心脳体が育つ!!

1

人の話をよく聞けるようになる

2

逆上がりや側転ができるようになり運動神経が育ちます

3

語彙力を高め学力を向上させる

もくば 木馬	
運 営	NPO法人 やちまた放課後クラブぶらんこ
サービス種別	放課後等デイサービス
対 象 者	<input checked="" type="checkbox"/> 児童 ・ 身体 ・ 知的 ・ 精神 ・ 難病等

所 在 地	〒289-1114 八街市東吉田越戸 8-1 (風の村保育園さん近く)
問い合わせ	TEL : 043-442-2516 (法人本部の番号になります)
メールアドレス	y_buranko@yahoo.co.jp
ホームページ	http://buranko2516.wixsite.com/buranko
アクセス	JR八街駅より徒歩 50 分 (車で 15 分)

営 業 日	月～金 (祝 除く) (他、夏季休業・年末年始休業あり)	開所時間	10:00～17:00 ※時間外は応相談
対象年齢	小学 1 年生 ～ 高校 3 年生	定 員	10 名
給 食	<input checked="" type="checkbox"/> 有 ・ 無 1食 500円 (お弁当持参可)	費 用	児童福祉法に基づく利用料+実費負担
送 迎	<input checked="" type="checkbox"/> 有 ・ 無 送迎範囲：学校または自宅～事業所まで		

活動内容・事業所 PR

当法人は「ぶらんこ」「木馬」の2事業所開設しております。放課後活動では、風の村広場にお散歩に行ったり、室内では工作やおもちゃ、ウノなどのカードゲームを楽しんだり、音楽を聞いたりして過ごしています。プレイルームと和室の2部屋あり、室内でも体を動かす遊びを楽しんでいます。ぶらんこ同様、子どもたちと相談しながらその日の活動を決めています。



<small>こすもす</small> 秋桜あさひ	
運 営	特定非営利活動法人 秋桜社会福祉会
サービス種別	放課後等デイサービス
対 象 者	児童 ・ 身体 ・ 知的 ・ 精神 ・ 難病等

所 在 地	〒289-1101 八街市朝日 151-1	
問い合わせ	TEL : 043-420-8951	FAX : 043-420-8952
メールアドレス	cosumosu@leaf.ocn.ne.jp	
ホームページ	https://www.cosmos-f.com/	
ア ク セ ス	JR 八街駅より徒歩約 30 分（車で約 8 分）	

営 業 日	月～金・第一土（祝日除く） （夏季休業・年末年始休業あり）	開所時間	10:00～17:00 ※時間外は応相談
対象年齢	小学 1 年生 ～ 高校 3 年生	定 員	20 名
給 食	有 ・ 無 弁当注文可 (320～500 円)	費 用	児童福祉法に基づく利用料+実費負担
送 迎	有 ・ 無 送迎範囲：学校または自宅 ⇄ 事業所		

活動内容・事業所 PR

当事業所は、小学 1 年生～高校 3 年生までの児童が 20 名程度利用しています。放課後活動では、工作やおもちゃ遊び、ぬりえ、ピアノ、オセロなどの室内遊びと広い庭での自転車やボール遊び、鬼ごっこ、虫取り、畑作業（種まき・収穫）などの活動を行っています。夏休みなどの長期休みや振替休日などには、普段とは違ったお菓子作りやプール遊び、駄菓子屋ごっこ、ミニ縁日、ハロウィン、クリスマス会などのイベントもあります。

事業所の様子



ほうかごとう 放課後等デイサービス あらた	
運 営	株式会社あらた
サービス種別	放課後等デイサービス
対 象 者	児童 ・ 身体 ・ 知的 ・ 精神 ・ 難病等

所 在 地	〒289-1115 八街市八街ほ250-4 サンシャインビル2階
問い合わせ	TEL： 043-497-2915 FAX： 043-497-2916
メールアドレス	y-arata@cap.ocn.ne.jp
ホームページ	https://aratahoukagoday.com/
ア ク セ ス	JR八街駅より徒歩6分

営 業 日	月～土 (夏季休業・年末年始休業あり)	開所時間	平日 11:30～18:30 土休日・長期休 8:30～17:30
対象年齢	小学1年生～高校3年生	定 員	10名
給 食	有 ・ 無 1食 円	費 用	児童福祉法に基づく利用料+実費負担
送 迎	有 ・ 無	送迎範囲：学校または自宅～事業所まで	

活動内容・事業所 PR

本事業所では、発達に遅れのあるお子様や障がいをお持ちのお子様、日常生活の基本動作や知識技能・集団活動・社会との交流ができるように、個性と環境に応じて適切に指導及び訓練をすることを目的としています。

「あらた」の療育の最大の目的は、お子様の幸福です。児童の主体性と個性を尊重し、さまざまな場面で自己決定できるように支援します。

事業所の様子



ほうかごとう
放課後等デイサービス やちまただい2じぎょうしょ あらた八街第2事業所

運 営	株式会社あらた
サービス種別	放課後等デイサービス
対 象 者	児童 ・ 身体 ・ 知的 ・ 精神 ・ 難病等

所 在 地	〒289-1103 八街市八街に138-67
問い合わせ	TEL： 043-308-6557 FAX： 043-308-6557
メールアドレス	aratayatimata_houday@crest.ocn.ne.jp
ホームページ	https://aratahoukagoday.com/
ア ク セ ス	JR八街駅より徒歩9分

営 業 日	月～土 (他、夏季休業・年末年始休業あり)	開所時間	平日 11：30～18：30 土祝日、長期休み 8：30～17：30
対象年齢	小学1年生～ 高校3年生	定 員	10名
給 食	有 ・ 無 1食 円	費 用	児童福祉法に基づく利用料+実費負担
送 迎	有 ・ 無 送迎範囲：学校または自宅～事業所まで		

活動内容・事業所 PR

『あらた』では児童の主体性と個性を尊重し、様々な場面で自己決定できるよう支援します。外出の活動では、電車に乗ったり、公園や、海、防災センターや工場見学など、楽しみながら社会に適応できるスキルを身につけていきます。室内では、宿題の時間、体幹トレーニングや SST などの療育にも力を入れています。

事業所の様子

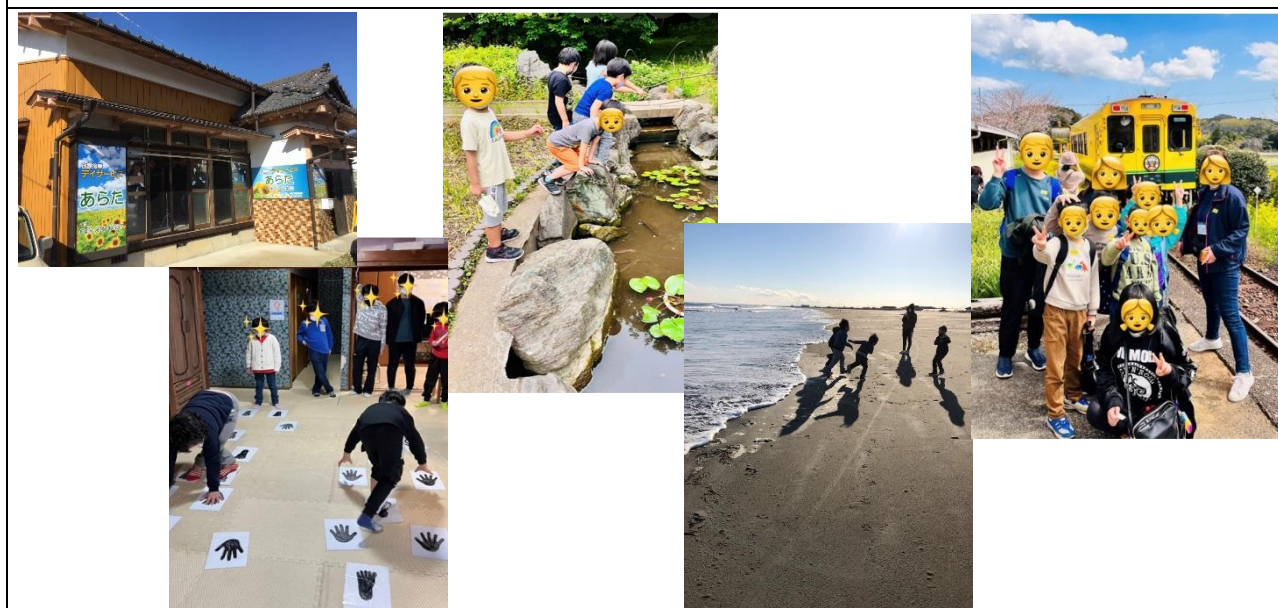

さいゆうき 放課後等デイサービス 最遊木				
運 営	合同会社最遊木			
サービス種別	放課後等デイサービス			
対 象 者	<input checked="" type="checkbox"/> 児童 • 身体 • 知的 • 精神 • 難病等			

所 在 地	〒289-1115 八街市八街ほ 217-10		
問い合わせ	TEL / FAX : 043-375-4964 (ファックスも電話番号と同じ番号です)		
メールアドレス	saiyuki.llc@gmail.com	最遊木ホームページ	
ホームページ	https://day-saiyuki.jimdofree.com/	QRコード →	
ア ク セ ス	JR 八街駅より徒歩 10 分		



営 業 日 (休 業 日)	月曜日 ~ 金曜日、祝日も営業中 (土曜日、日曜日、12月29日 ~ 1月3日)	開所時間	平日 : 13:30 ~ 17:30 祝日 + 長期休暇期間中 : 9:00 ~ 16:00
対象年齢	小学1年生 ~ 高校3年生	定 員	10名
給 食	<input checked="" type="checkbox"/> 有 • 無 1食 … 200円 (お弁当持参可)	費 用	児童福祉法に基づく利用料 + 実費負担
送 迎	<input checked="" type="checkbox"/> 有 • 無 送迎範囲 : 八街市、富里市南部 (その他の地域の方に関しましては応相談)		

活動内容・事業所 PR

保護者様と力を合わせ、子供達がより楽しく笑顔で生きて行けるよう支援していきたいと考えています。パソコンを使った集団活動では、実際に現代の子供達が行っている遊びに触れることで同年代のお子さんとの会話に交ざるための前提条件をクリアすること。他者との協力や、練習を重ねることで自己肯定感を獲得し、共に過ごす職員がお友達と良好な関係を築くことが出来るよう実態に沿ったアドバイスを行い、コミュニケーションスキルの向上を目指します。

夏休みや春休みといった長期休暇中は、外食やお買い物の体験、プラネタリウムや水族館など様々な場所にお出掛けし、興味の幅を広げると共に、社会には多種多様な仕事があることを知ってもらい、自身の将来像がイメージできるようになることを目標に活動を行っています。

事業所の様子



事業所内の様子



最遊木の利用者さんが作った作品



最遊木のおもちゃ

外出時の様子



パレット

運 営	NPO 法人 大空福祉会
サービス種別	放課後等デイサービス
対 象 者	児童 ・ 身体 ・ 知的 ・ 精神 ・ 難病等
所 在 地	〒286-0211 富里市御料 950-3
問い合わせ	TEL : 0476-92-3178 FAX : 0476-36-7263
メールアドレス	paretto.2141@honey.ocn.ne.jp
ホームページ	http://paretto.org
ア ク セ ス	JR 成田駅より車で25分

営 業 日	月～土（第2土曜・祝日を除く） 他、夏季休業、年末年始休業あり	開所時間	10:00～17:30 (時間外希望は応相談)
対象年齢	小学校1年生～高校3年生	定 員	10 名
給 食	有 ・ 無 1食 500円 (お弁当持参可)	費 用	児童福祉法に基づく利用料+実費負担
送 迎	有 ・ 無 送迎範囲：学校または自宅～事業所まで		

活動内容・事業所 PR

本事業所は放課後等デイサービスを提供しています。個々に応じた遊びの中で社会的なルールを学んだり様々な経験をしたりすることによって、生活の質の向上や自立の促進を目指しています。

室内ではお絵描き、音遊び、ままごと、ボールプール、プラレール、ブロック、タブレット、ゲーム、電子ピアノなど本人にやりたいことを選んでいただき、活動しています。室外活動としてシャボン玉遊び、散歩、ドライブ、公園外出なども行っています。

誕生日会やおやつ作り、クリスマス会などイベントも随時企画しており、長期休暇の時は谷養魚所へ出かけたりもしました。

事業所の様子



やちまたしじどうかん いえ
八街市児童館ひまわりの家

運 営	社会福祉法人 八街市社会福祉協議会
サービス種別	児童福祉（0歳～18歳未満）
対 象 者	児童 ・ 身体 ・ 知的 ・ 精神 ・ 難病等

所 在 地	〒289-1115 千葉県八街市八街ほ 163 番地 38
問い合わせ	TEL：043-312-5226 FAX：043-443-8008
メールアドレス	info@himawari-children.jp
ホームページ	https://www.himawari-children.jp
ア ク セ ス	JR 八街駅北口より徒歩 20 分／八街中央公園より徒歩 1 分
営 業 日	火～日曜日（祝日含む） 休館日：月曜日、年末年始（12月28日～1月4日）
営 業 時 間	午前9時～午後5時（正午～午後1時30分は館内消毒のため休館）

事業（支援）内容

八街市児童館は「子どもたちの最善の利益を優先し、生きる力を育む場」を基本理念として、様々な発達段階の子どもたちの健やかな成長の居場所として、また、障害の有無や性差、国籍、文化など、お互いの違いを認め合える場所として、いつでもだれでも平等、公平に楽しみ、集える場を提供します。

児童の健全育成事業

- ・乳幼児期プログラム：すくすくタイム、わくわくタイム、ひまわりおはなし会、バースデー手形、手形足形アート、育児講座等
- ・小学生期プログラム：ちびっこランド、つくってあそぼう！、ひまわり運動会、ひまわりシアター、おりがみタイム、外で遊ぼう等
- ・中高生期プログラム：卓球タイム等

児童の地域交流事業：みんなの畑（農業体験）、まちをきれいにしよう大作戦！等

※子ども用品リユース事業

外観・活動の様子



遊戯室での様子



すくすくタイムの様子



じどうかんのまつりの様子