

八街市

社会資源マップ

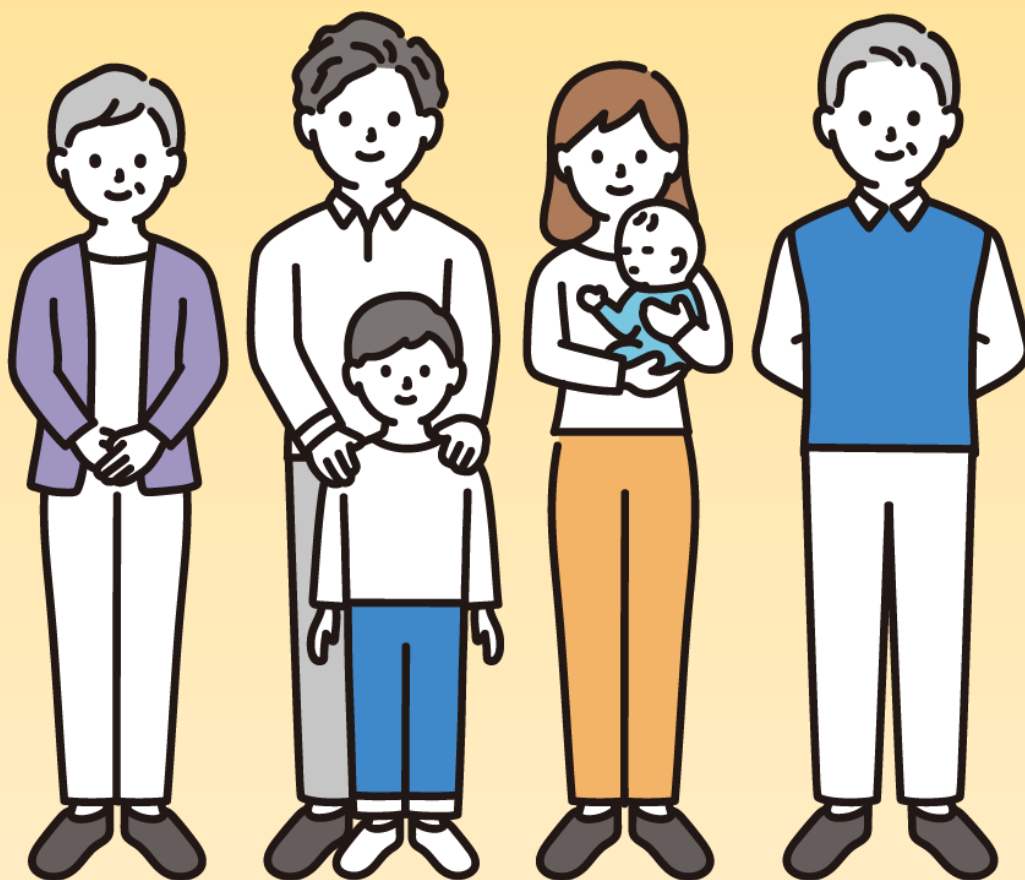

八街市地域自立支援協議会



目次

●行政・病院・その他

障がい福祉課.....	1
幼児ことばの相談室.....	2
社会福祉課.....	3
健康増進課.....	4
子育て支援課.....	5
学校教育課.....	5
八街市社会福祉協議会.....	6
いんば中核地域生活支援センター すけっと.....	7
障害者就業・生活支援センター就職するなら明朗塾.....	8
千葉県立富里特別支援学校.....	9
医療法人社団誠和会 長谷川病院.....	10
訪問介護ステーションあやとり.....	11
八街市立八街保育園.....	12
八街市立実住保育園.....	13
八街市立朝陽保育園.....	14
八街市立交進保育園.....	15
八街市立二州第一保育園.....	16
八街市立二州第二保育園.....	17

●相談支援事業所

コスモ・ヴィレッジ.....	18
相談支援事業所・マーガレット.....	19
街かど相談所 ゆるるか.....	20
相談支援事業所 銀河鉄道.....	21
相談支援事業所 ME I.....	22
千葉総合介護サービス.....	23
街かど福祉相談室 るると.....	24
相談支援事業所ひまわり.....	25

●日中活動系サービス～おとな～

八街わらの里（生活介護）.....	26
生活介護事業所 コスモス（生活介護）.....	27
コスモ・ヴィレッジ（生活介護）.....	28
ゆるるか（共生型生活介護）.....	29
さわやかリビング八街・CSK スーパーデイサービス （共生型生活介護）.....	30
明朗塾（B型・生活介護）.....	31
生活介護 キャンパス（生活介護）.....	32
光の村授産園（移行・B型・生活介護）.....	33
ウエルネス倶楽部・明朗カレッジ（移行・B型・定着）..	34
黄色いハンカチ（移行・B型）.....	35
おおえどの里（移行・B型）.....	36
ハートサポート（B型）.....	37

農仲舎八街（B型）.....	38
八街市障がい者就労支援事業所（明朗ワークス）（B型）.....	39
ブドウの実（B型）.....	40
ありがとうファーム（B型）.....	41
JOYワークス（B型）.....	42
多機能型就労継続支援事業所わーくあっぷ（B型・A型）.....	43
あらた 八街事業所（A型）.....	44
やさしい心（A型）.....	45

●日中活動系サービス～子ども～

八街市立つくし園（児発）.....	46
銀河鉄道（児発）.....	47
ぶらんこ（児発・放デイ）.....	48
キッズボンド EX 八街（児発・放デイ）.....	49
こどもプラス八街教室（児発・放デイ）.....	50
木馬（放デイ）.....	51
秋桜あさひ（放デイ）.....	52
あらた 八街事業所（放デイ）.....	53
あらた 八街第2事業所（放デイ）.....	54
最遊木（放デイ）.....	55
パレット（放デイ）.....	56
八街市児童館ひまわりの家.....	57

●住居系サービス（GH＝グループホーム）

あおい（GH）.....	58
四木ハイツ（GH）.....	59
すぺーす・U（GH）.....	60
Be Life 東金（GH）.....	61
夢のカタチ（GH）.....	62
共同生活援助すばる つばさ寮（GH）.....	63
障がい者グループホーム ありがとう（GH）.....	64
わおんとにゃおん（GH）.....	65
Green Living Yachimata（GH）.....	66
グループホーム レイオブライト（GH）.....	67
アイリスホーム（GH）.....	68
インディペンデンス（GH）.....	69
さわやかリビング富里（GH）.....	70
ソーシャルインクルーホーム八街（日中サービス支援型 GH）	71
ほっとライフ・きよさと（GH）.....	72
さわやかリビング八街（共生型短期入所）.....	73
コスモ・ヴィレッジ（施設入所）.....	74
明朗塾（施設入所）.....	75
光の村授産園（施設入所）.....	76

行政・病院・その他

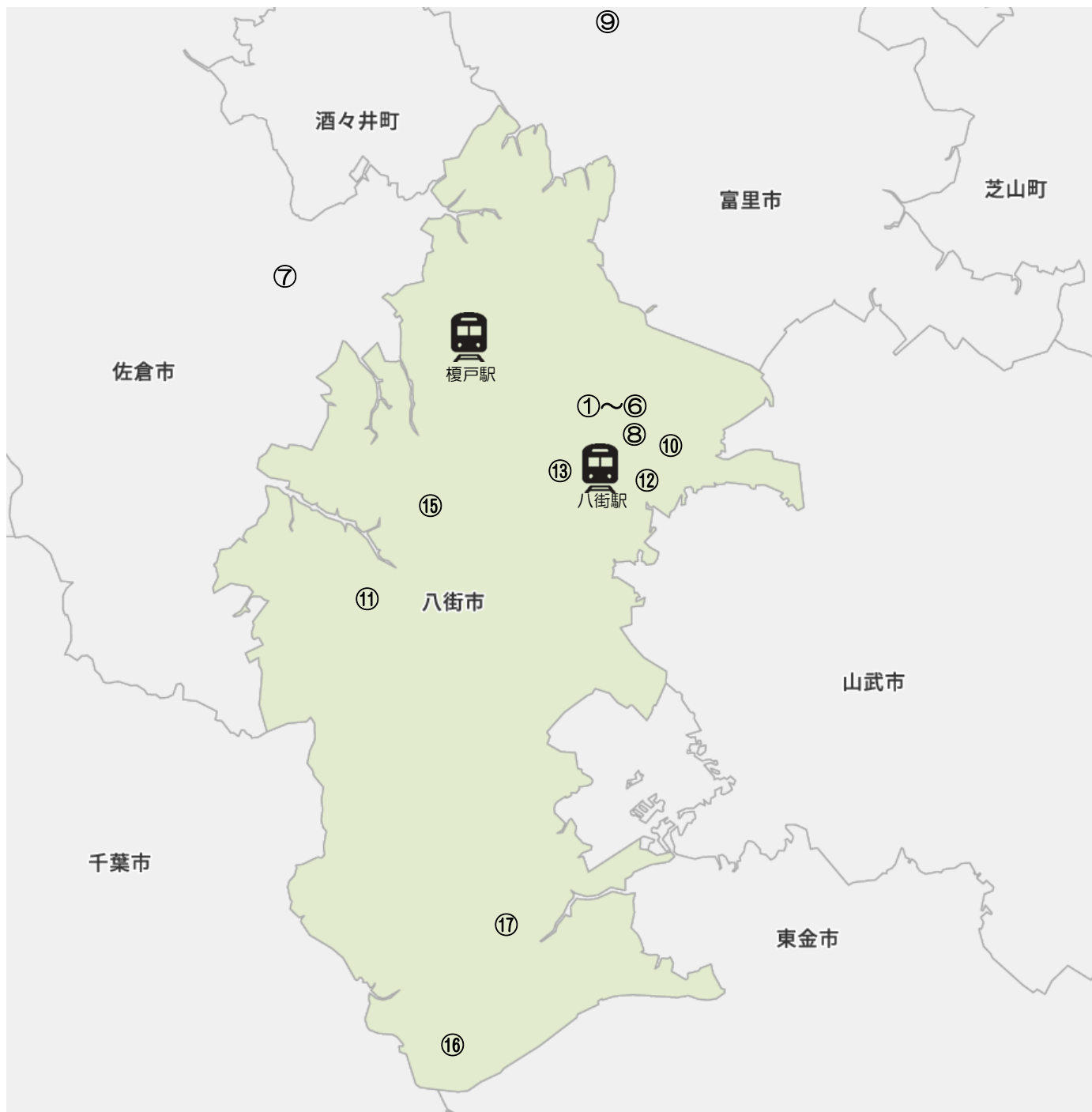

【事業所名・ページ番号】

- ①障がい福祉課 ②幼児ことばの相談室 ③社会福祉課 ④健康増進課 ⑤子育て支援課・学校教育課
⑥八街市社会福祉協議会 ⑦いんば中核地域生活支援センターすけっと
⑧障害者就業・生活支援センター就職するなら明朗塾 ⑨千葉県立富里特別支援学校
⑩医療法人社団誠和会長谷川病院 ⑪訪問介護ステーションあやとり ⑫八街市立八街保育園
⑬八街市立実住保育園 ⑭八街市立朝陽保育園 ⑮八街市立交進保育園 ⑯八街市立二州第一保育園
⑰八街市立二州第二保育園

やちまたし しょう ふくしか
八街市 障がい福祉課

運 営	八街市
サービス種別	行政機関
対 象 者	児童 ・ 身体 ・ 知的 ・ 精神 ・ 難病等

所 在 地	〒289-1192 八街市八街ほ35-29 八街市総合保健福祉センター1F
問い合わせ	TEL：043-443-1649 FAX：043-443-1742
メールアドレス	syogai@city.yachimata.lg.jp
ホームページ	https://www.city.yachimata.lg.jp/
ア ク セ ス	JR 総武本線「八街駅」北口より徒歩3分
営 業 日	月～金（年末年始・祝日を除く）
営 業 時 間	8：30～17：15

事業内容

障害のある方に対する福祉の総合窓口です。下記の業務に関する相談をお受けしています。

■各種手帳の交付

- ・身体障害者手帳に関する事務
- ・療育手帳に関する事務
- ・精神障害者保健福祉手帳に関する事務

■各種手当、医療費

- ・特別障害者手当、特別児童扶養手当など各種手当に関する事務
- ・自立支援医療、更生医療、重度心身障害者（児）に対する医療費助成に関する事務
- ・難病見舞金に関する事務

■補装具、日常生活用具

- ・義肢、補聴器、眼鏡などの各種補装具費の支給や修理に関する事務
- ・ストーマ装具、紙おむつなどの日常生活用具の給付に関する事務

■障害福祉サービス

- ・居宅介護（ホームヘルプ）、短期入所（ショートステイ）など介護給付に関する事務
- ・就労移行支援、就労継続支援、共同生活援助（グループホーム入所）など訓練等給付に関する業務
- ・移動支援、日中一時支援など地域生活支援事業に関する業務

その他にも様々な制度がありますので詳しくは障がい福祉課までお問い合わせください。

やちまたしょうじ そだんしつ
八街市幼児ことばの相談室

運 営	八街市
サービス種別	行政機関
対 象 者	児童 ・ 身体 ・ 知的 ・ 精神 ・ 難病等

所 在 地	〒289-1192 八街市八街ほ35-29 八街市総合保健福祉センター4F
問い合わせ	TEL：043-443-1649（障がい福祉課共通） FAX：043-443-1742（センター共通）
メールアドレス	syogai@city.yachimata.lg.jp
ホームページ	https://www.city.yachimata.lg.jp/
ア ク セ ス	JR 総武本線「八街駅」北口より徒歩3分
営 業 日	月～金（年末年始・祝日を除く）
営 業 時 間	8：30～17：15

事業内容

幼児ことばの相談室は、八街市に住んでいる就学前のお子さんとその保護者の方が、ことばや発達について気になることや心配していることを相談できる窓口です。相談だけでなく、遊びや活動を通してお子さんの成長をサポートしています。

例えば『ことばが遅いかもしれない』『発音が気になる』『話し始めの音を繰り返す』『ことばがつまる』『呼んでも振り向かないことがある』『一方的に話をする』『落ち着きがない』『一人遊びが多い』というようなお子さんの様子に対して、一緒に関わり方を考えたり対応方法を提案しています。また、お子さんの状況に合わせて個別やグループでの指導を行うなどのお手伝いもしています。

利用に関しては予約制となりますので、まずはご連絡ください。

外観・活動の様子

写真のような自作の教材や市販の教材を使用してお子さんに合わせた指導を行っています。

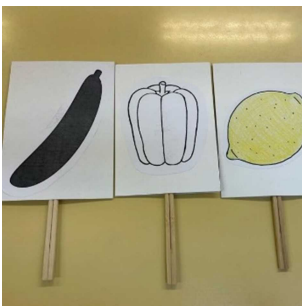

やちまたし ふくしふ しゃかいふくしか
八街市 福祉部 社会福祉課

運 営	八街市
サービス種別	行政機関
対 象 者	児童 ・ 身体 ・ 知的 ・ 精神 ・ 難病等

所 在 地	〒289-1192 八街市八街ほ 35 番地 29
問い合わせ	TEL : 043-443-1622 (直通) FAX : 043-443-1742
メールアドレス	syakai@city.yachimata.lg.jp
ホームページ	https://www.city.yachimata.lg.jp/soshiki/11/
ア ク セ ス	JR 総武本線「八街駅」北口より徒歩 5 分 東関東自動車道 酒々井インターチェンジから自動車で 15 分
営 業 日	土日・祝日・年末年始を除く
営 業 時 間	8:30~17:15

事業内容	
主な業務内容	<ul style="list-style-type: none"> ・ 民生委員に関すること ・ 旧軍人の恩給、戦傷病者、戦没者遺族等の弔慰金及び年金に関すること ・ 戦没者遺族等の援護に関すること ・ 保護司に関すること ・ 社会を明るくする運動の実施に関すること ・ 青少年問題協議会に関すること ・ 生活困窮者自立支援法に基づく支援及び給付に関すること ・ 地域福祉計画に関すること ・ 生活保護に関すること ・ 行旅病人、行旅死亡人の取扱いに関すること ・ 墓地、埋葬等に関する法律第 9 条に関すること

やちまたし けんこう こ ぶ けんこうぞうしんか
八街市 健康子ども部 健康増進課

運 営	八街市
サービス種別	行政機関
対 象 者	児童 ・ 身体 ・ 知的 ・ 精神 ・ 難病等

所 在 地	〒289-1192 八街市八街ほ 35 番地 29
問い合わせ	TEL : 043-443-1631 FAX : 043-443-1742
メールアドレス	kenko@city.yachimata.lg.jp
ホームページ	https://www.city.yachimata.lg.jp/
ア ク セ ス	JR 総武本線「八街駅」北口より徒歩3分
営 業 日	月曜日～金曜日（祝日、年末年始を除く）
営 業 時 間	午前 8 時 30 分～午後 5 時 15 分

事業内容

◇赤ちゃんから高齢者までの健康増進や病気の予防のために、ライフステージに合わせた各種健診や予防接種、健康相談を行っています。

◎母子保健事業

- ・子どもの健やかな成長を促進するために妊娠・出産・育児までの各段階にあわせた相談や支援を行います。
- ・幼児健診では、お子さんの発育や発達を、保護者の方と一緒に確認していきます。医師・歯科医師・保健師・栄養士・歯科衛生士等が育児、食事、歯科などの相談に応じています。

◎成人保健事業

- ・各種がん検診及び健康診査を実施しています。
- ・リスクを改善し、元気な生活を送るために、生活習慣病の予防と改善を図ります。また、保健推進員の活動を推進しています。

詳細はお電話等でお問い合わせください。また、対象の方への個別通知や広報、メール配信等でもお知らせしています。

やちまたし こそだ しえんか
八街市 子育て支援課

運 営	八街市
サービス種別	行政機関
対 象 者	児童 ・ 身体 ・ 知的 ・ 精神 ・ 難病等

所 在 地	〒289-1192 八街市八街ほ35番地29
問い合わせ	TEL：043-443-1693 FAX：043-443-1742
メールアドレス	kosodate@city.yachimata.lg.jp
ホームページ	http://www.city.yachimata.lg.jp/
ア ク セ ス	JR 総武本線 「八街駅」北口から徒歩5分 東関東自動車道 酒々井インターチェンジから自動車で15分
営 業 日	土日・祝日・年末年始を除く
営 業 時 間	8：30～17：15
事業内容	
<ul style="list-style-type: none"> ・ 保育所の入退所業務・保育所施設の維持管理・保育所との連絡 ・ 児童・母子福祉・家庭児童相談室 	

やちまたしきょういくいいんかい きょういくぶ がっこうきょういくか
八街市教育委員会 教育部 学校教育課

運 営	八街市
サービス種別	行政機関
対 象 者	児童 ・ 身体 ・ 知的 ・ 精神 ・ 難病等

所 在 地	〒289-1192 八街市八街ほ35番地29
問い合わせ	TEL：043（443）1446 FAX：043（443）1448
メールアドレス	gakkyo@ymt.hs.plala.or.jp
ホームページ	https://www.city.yachimata.lg.jp/life/1/8/41/
ア ク セ ス	JR 総武本線「八街駅」北口より徒歩5分
営 業 日	月曜日～金曜日（祝日、年末年始を除く）
営 業 時 間	8：30～17：15
事業内容	
<p>八街市教育委員会教育部学校教育課では、主に学齢児童生徒の就学に関することや、教育に関することをお取り扱いしています。 学校に関することでお困りのことがございましたら、ご相談ください。</p>	

しゃかいふくしほうじんやちまたししゃかいふくしきょうぎかい
社会福祉法人八街市社会福祉協議会

運 営	社会福祉法人八街市社会福祉協議会
サービス種別	社会福祉事業
対 象 者	児童 ・ 身体 ・ 知的 ・ 精神 ・ 難病等

所 在 地	〒289-1192 千葉県八街市八街ほ 35-29 市総合保健福祉センター内3階
問い合わせ	TEL：043-443-0748 FAX：043-443-1761
メールアドレス	fukushi@yachimata-shakyo.or.jp
ホームページ	https://www.yachimata-shakyo.or.jp/
ア ク セ ス	JR 総武本線 八街駅北口から徒歩5分

営 業 日	土日・祝日・年末年始を除く	開所時間	8：30～17：15
対象年齢	なし	定 員	なし

活動内容・事業所 PR

■主な事業

○車いす等貸し出し事業

ケガや障がいにより歩行困難な方で、サービスや制度で対応できない方に車いすを最長3か月お貸しします。また、歩行補助具や紙おむつなど市民から寄付をいただいた物品についても、貸し出しまたは払い出すことができます。

○在宅有償サービス「ほほ笑み」

市内に在住する方で、心身に障がいのある方、高齢者世帯等を対象に本会のボランティア登録をした有償ボランティアさんが、家事援助や子育て支援、その他（代筆、朗読、話し相手等）を行います。利用料は、年会費1,000円、1時間700円、土日祝日及び時間外は1時間800円です。

○ボランティアの紹介

点字・手話・朗読などボランティアセンターに登録しているボランティアさんを紹介します。

詳細はボランティアセンターにお問い合わせください。(☎043-443-1411)

○八街市自立相談支援窓口（生活困窮者自立支援事業）

生活やお仕事、お金など経済的に困窮している世帯や個人に対して、専門の相談員と一緒に考え相談支援を行います。

○生活福祉資金

障がい者世帯等に、自動車の購入資金やサービスの自己負担分、緊急一時的な資金など、相談の上申請を受け付けします。

○日常生活自立支援事業・成年後見制度

高齢や障がい等の事由により判断力が低下した方に、権利擁護を目的として、福祉サービスを利用するお手伝いや、日常的な金銭管理を行います。

ちゅうかくちいきせいかつしえん
いんば中核地域生活支援センターすけっと

運 営	社会福祉法人 生活クラブ
サービス種別	相談業務
対 象 者	児童 ・ 身体 ・ 知的 ・ 精神 ・ 難病等

所 在 地	〒285-0837 佐倉市王子台 4-28-12 T・第一ビル 2 階
問い合わせ	TEL：043-308-6325 FAX：043-460-9045
メールアドレス	suketto@kazenomura.jp
ホームページ	https://kazenomura.jp/ （生活クラブ風の村）
ア ク セ ス	京成臼井駅南口から徒歩約 10 分。
営 業 日	24 時間 365 日対応で相談受付
営 業 時 間	主な開所時間 8：45～ 17：45

事業内容

○千葉県 中核地域生活支援 センター事業

・ 包括的相談支援

相談を幅広く受け止め、望む暮らしの実現にむけて一緒に考え、必要なことを行います。

・ 権利擁護

納得がいけないようなことで、悲しい思いやつらい思いをさせられている人の権利の救済や回復を行うための活動をします。

・ 地域総合コーディネート

あたりまえに暮らすことができる地域環境を作っていくための活動を、関わりのある人たちと一緒にいきます。

○千葉県障害者グループホーム等支援ワーカー事業

千葉県からの委託を受けて行っています。印旛圏域を対象に、既存の GH 等やそこで暮らす方への支援、開設のお手伝い等を行います。

【利用方法】

- *お年寄り、障がいをもった方、子ども等、どなたでもご利用いただけます。
- *相談は無料です。*来所、訪問、電話、メール等で対応いたします。
- *相談内容は外部にもりません。個人情報・データは慎重に取り扱います。
- *原則、印旛圏域にお住まいか、またはこれから住む予定の方が対象です。

外観・活動の様子

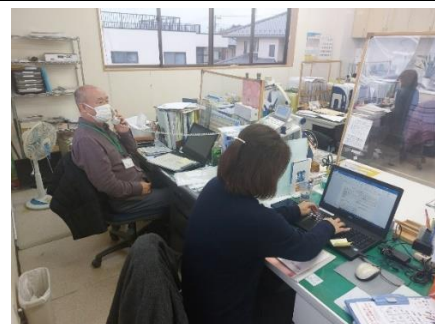

<small>しょうがいしゃしゅうぎょう</small> <small>せいかつしえん</small> <small>しゅうしょく</small> <small>めいろうじゅく</small> 障害者就業・生活支援センター 就職するなら明朗塾	
運 営	社会福祉法人光明会
サービス種別	障がい者の就業支援及び生活に関する全般的支援
対 象 者	児童 ・ 身体 ・ 知的 ・ 精神 ・ 難病等

所在地	〒289-1115 千葉県八街市八街ほ 244-62
問い合わせ	TEL：043-488-5499 FAX：043-488-5498
メールアドレス	—
ホームページ	http://www.meiroh.com
アクセス	総武本線 JR「八街駅」 徒歩 3 分
営 業 日	月～金 （年末年始・土日・祝日を除く）
営 業 時 間	9：00～17：00

事業内容

当センターでは、主に印旛保健福祉圏域にお住いの障がいのある方の職業的自立を実現するため、就職面の支援と生活面の支援を一体的に行っています。また、行政、ハローワーク（公共職業安定所）、千葉障害者職業センター、福祉サービス事業所、医療機関等を含む専門的な支援機関、特別支援学校等と連携しながら、以下の通り支援を実施します。

①職業準備訓練のあっせん（就労経験のない方や訓練を必要とされる方は、福祉サービス事業所での就職・自立に向けた訓練が行えるようにします）。

②ハローワークへの同行支援、会社の採用面接への同行支援（ハローワークへ同行し、ご本人に合った職場を探します。また、面接にも同席し会社に配慮して欲しいことなど自分では言いづらいことを代わりに伝えます）。

③職場実習の調整及び支援（ハローワークと連携し職場実習を計画します。また職場実習中も定期的に見回りなどをして支援します）。

④生活支援（就労に伴う生活上の悩みや地域生活で困っていることなどの相談に応じます）。

当センターの利用に関しては、必ずしも障害者手帳が必要ではありません。ご本人だけでなく、ご家族の方、障がい者を雇用する（予定含む）企業の方もご相談ください。

外観・活動の様子



特記事項：さまざまな相談・支援等は無料です

ちばけんりつとみさととくべつしえんがっこう
千葉県立富里特別支援学校

運 営	—
サービス種別	—
対 象 者	児童 ・ 知的（重複障害・訪問含む） ・ 身体 ・ 精神 ・ 難病等

所 在 地	〒286-0221 富里市七栄483番地2
問い合わせ	TEL：0476-92-2100 FAX：0476-92-1984
メールアドレス	tomisato-sh@chiba-c.ed.jp
ホームページ	https://cms2.chiba-c.ed.jp/tomisato-sh/
ア ク セ ス	○京成成田駅から 住野線「八街駅行」「富里高校行」など ○JR八街駅から 住野線「京成成田駅行」 いずれも「日吉倉入口」下車 徒歩15分
営 業 日	月曜日～金曜日
営 業 時 間	8：30～17：00

事業内容

<学校紹介>

本校は、昭和63年4月1日に開校した知的障害を主とした特別支援学校です。通学区域は、富里市、八街市です。児童生徒は、スクールバス、公共交通機関、自家用車で通学しています。

令和4年12月現在、小学部、中学部、高等部の児童生徒184名が学校生活を送っています。

<特色>

- ・主に知的に障害のあるお子さんを対象にしています。
- ・障害が重なっているお子さんに応じた教育も行っています。
- ・お子さんの特性に応じて、一人一人に合った適切な指導・支援を行っています。
- ・地域のセンター的機能の充実を図り、地域に開かれた学校を目指しています。
- ・平成23年度から、研修を受けた教員が看護師と連携し「医療的ケア」を行っています。

<教育相談のご案内>

- ・行動面で落ち着きがない。
- ・人とコミュニケーションをとることが難しい。
- ・一人遊びが多く、友達と遊べない。
- ・就学先や進路先で悩んでいる。
- ・ことばの発達におくれがみられる。

上記以外にも困っていることや気になっていることがあれば、教育相談係までお電話ください！

電話相談対応日時：月曜日～金曜日 10：00～16：00

<学校見学>

本校の施設見学や授業の見学会を行っています。御希望により体験学習もできます。

いりょうほうじんしゃだんせいわかい はせがわびょういん
医療法人社団誠和会 長谷川病院

運 営	医療法人社団誠和会
サービス種別	病院（入院・外来）、地域支援
対 象 者	児 童 ・ 身 体 ・ 知 的 ・ 精 神 ・ 難 病 等

所 在 地	〒289-1103 千葉県八街市八街に 85 番地
問い合わせ	TEL：043-444-0137 FAX：043-444-0807
メールアドレス	—
ホームページ	http://www.hp-hasegawa.or.jp/wp/
ア ク セ ス	電車をご利用の場合 JR 総武本線「八街」駅下車 タクシーで 2 分、徒歩 12 分程度
営 業 日	月～土
営 業 時 間	午前：9：00～12：00 午後：14：00～17：00（土は休診）



事業内容

<外来>
内科・整形外科・リハビリテーション科
皮膚科（週1回）・泌尿器科（週1回）
<入院>
51床 回復期リハビリテーション病棟
57床 医療療養病床
<地域支援>
介護予防・健康増進など

診療について

診察時間	月	火	水	木	金	土	日
9:00～12:00	内科(院長)	内科(院長)	内科(院長)	内科	内科(院長)	内科	休診
	内科	内科	内科	内科	内科	内科	
	整形外科	整形外科	整形外科	整形外科			
14:00～17:00	内科	内科(院長)	内科	内科	内科	休診	
	整形外科			整形外科			
15:30～17:00		皮膚科			泌尿器科		

<small>ほうもんかいご</small> 訪問介護ステーション あやとり	
運 営	(同) 福祉サービス あやとり
サービス種別	居宅介護・重度介護・訪問介護（高齢者）
対 象 者	児童 ・ 身体 ・ 知的 ・ 精神 ・ 難病等

所 在 地	〒289-1131 千葉県八街市希望ヶ丘 95-162
問い合わせ	TEL : 043-310-5047 FAX : 043-310-5048
メールアドレス	t-nakamura@kaigo-ayatori.com
ホームページ	https://kaigo-ayatori.com/
ア ク セ ス	八街市ふれあいバス 西コース 「希望ヶ丘中央」バス停より、徒歩 1 分
営 業 日	月～金
営 業 時 間	9:00～17:00

事業（支援）内容

障害者の方への居宅介護、重度訪問介護を行っております。
 障害者の方が、生活のお手伝い（介護）を通して自立した生活を送って頂けるよう支援するサービスです。
 「住み慣れたご自宅で、自分らしい生活」を送って頂けるように専門の資格を持ったホームヘルパー（訪問介護員）が日常生活をお手伝いします。

その他、高齢者の方への訪問介護、日常生活総合事業（訪問介護相当サービス）も行っております。
 最近、体力が落ちてきて掃除・洗濯・食事の準備が大変、交通機関が不便で、なかなか買物にいけない。などのお悩みはありませんか？
 生活の中の「大変！」をホームヘルパーがお手伝いさせていただきます。

外観・活動の様子



やちまたしりつやちまたほいくえん
八街市立八街保育園

運 営	八街市
サービス種別	児童福祉法に基づく保育事業
対 象 者	児童 ・ 身体 ・ 知的 ・ 精神 ・ 難病等

所 在 地	〒289-1103 千葉県八街市八街に 112
問い合わせ	TEL : 043-443-1727 FAX : 043-443-1727
メールアドレス	yachimata_h@city.yachimata.lg.jp
ホームページ	https://www.city.yachimata.lg.jp/
ア ク セ ス	JR 八街駅より徒歩 5 分
営 業 日	年末年始・日曜祝日は休み
営 業 時 間	7:00~19:00 (土曜日のみ 18:00) (原則的保育時間 8:30~16:30)

事業（支援）内容

・ 特定教育、保育の提供

子ども子育て支援法、その他関係、法令等を遵守し保育所保育指針に基づき利用子どもの心身状況等にに応じて特定教育・保育を提供します。

・ 本園は、市の中央部に位置し、「八街駅」「けやきの森公園」が近くにあり、子ども達の大好きな散歩コースになっています。また、近くには幼稚園や小学校があり年間を通して連携活動を行っています。

・ 4・5 歳児は縦割り保育をしています。食育活動を通し地域交流も行っています。

外観・活動の様子



やちまたしりつ みすみほいくえん
八街市立 実住保育園

運 営	八街市
サービス種別	児童福祉法に基づく保育事業
対 象 者	児童 ・ 身体 ・ 知的 ・ 精神 ・ 難病等

所 在 地	〒289-1115
問い合わせ	TEL：043-443-1020 FAX：043-443-1020
メールアドレス	misumi_h@city.yachimata.lg.jp
ホームページ	https://www.city.yachimata.lg.jp
ア ク セ ス	八街駅より徒歩 11 分（車5分）
営 業 日	月～土曜日 日祝日（休み） 12月29日～1月3日（休園）
営 業 時 間	月～金 7：00～19：00 土 7：00～18：00

事業（支援）内容

<受け入れ年齢> ・ 生後 6 か月から小学校就学児未満の保育 ・ 一時預かり事業

・ 地域子育て支援センター（にこにこルーム）

<定員数> 140 名

<事業内容> 市の中心部に位置する広い園庭が自慢の保育園です。明るくのびのびした保育をしています。一時預かり保育や子育て中の親子が出会える場として「にこにこルーム」を実施していますので、どうぞご利用ください。

外観・活動の様子



広い園庭が自慢です



子育て支援センター「にこにこルーム」があり、地域の親子が遊びに来ます

やちまたしりつ ちょうようほいくえん
八街市立 朝陽保育園

運 営	八街市
サービス種別	児童福祉法に基づく保育事業
対 象 者	<u>児童</u> ・ 身体 ・ 知的 ・ 精神 ・ 難病等

所 在 地	〒289-1107 八街市八街は21
問い合わせ	TEL : 043-444-0099 FAX : 043-444-0099
メールアドレス	tyoyou_h@city.yachimata.lg.jp
ホームページ	https://www.city.yachimata.lg.jp/soshiki/44/331.html
アクセス	八街駅より、車で10分(3.5Km) 「国道409号」経由
開 園 日	年末年始、日曜日、祝日は休み
開 園 時 間	7:00~19:00(土曜日のみ 7:00~18:00) (原則的保育時間は 8:00~16:30)

事業（支援）内容

八街市の北西部に位置し、新興住宅地に囲まれています。国道409号沿いで、通勤に便利のため、入所希望が多い保育園です。また産休明け保育・一時保育を実施しています。

外観・活動の様子



運 営	八街市
サービス種別	児童福祉法に基づく保育事業
対 象 者	児童 ・ 身体 ・ 知的 ・ 精神 ・ 難病等

所 在 地	〒289-1144 八街市八街ろ 111 番地
問い合わせ	TEL : 043-444-0519 FAX : 043-444-0519
メールアドレス	koushin_h@city.yachimata.lg.jp
ホームページ	https://www.city.yachimata.lg.jp
ア ク セ ス	https://www.city.yachimata.lg.jp
営 業 日	年末年始・日曜・祝日は休み
営 業 時 間	(月～金) 7:00～19:00 (土) 7:00～18:00

事業（支援）内容

○子ども・子育て支援法その他関係法令を遵守し、保育所保育指針に基づき利用子どもの心身の状況に応じて、特定教育・保育を提供している。

○地域及び家庭との結び付きを重視した運営を行い、都道府県、市町村、小学校、他の特定教育・保育施設等、地域子ども・子育て支援事業を行う者、他の児童福祉施設その他の学校又は保健医療サービス若しくは福祉サービスを提供する者と綿密な連携に努めている。

○利用子どもの人権の擁護、虐待の防止等のため責任者を設置する等必要な体制の整備を行うとともに、職員に対し研修を実施する等の措置を講ずるよう努めている。

外観・活動の様子



運 営	八街市
サービス種別	保育園
対 象 者	児童 ・ 身体 ・ 知的 ・ 精神 ・ 難病等

所 在 地	〒289-1124 八街市山田台671-1
問い合わせ	TEL： 043-445-4003 FAX： 043-445-4077
メールアドレス	nishu1_h@city.yachimata.lg.jp
ホームページ	https://www.city.yachimata.lg.jp/soshiki/46/327.html
ア ク セ ス	ふれあいバス 二州第一保育園下車 または山田台下車 徒歩 10分
営 業 日	月～土 ※年末年始、日曜祝日休園
営 業 時 間	7：00～19：00 （土曜7：00～18：00）

事業（支援）内容

『特定教育/保育の提供』

子ども子育て支援法、その他関係を遵守し、保育所保育指針に基づき、利用する子どもの心身の状態等に応じて、特定教育・特定保育を提供する。

『特色等』

市の南部に位置し、東金市に隣接しています。

定員の少ない園ですが、ゆったりした環境の中で保育がすすめられています。

広い園庭にはアンパンマンの遊具があり、園児に大人気です。

その他、保育園開放の「にこにこ広場」や「一時預かり事業」を実施していますので、どうぞご利用ください。

外観・活動の様子



園舎全景



大人気!アンパンマンの遊具



砂遊びだいすき



やちまたしりつ にしゅうだいにほいくえん
八街市立 二州第二保育園

運 営	八街市
サービス種別	児童福祉法に基づく保育事業
対 象 者	児童 ・ 身体 ・ 知的 ・ 精神 ・ 難病等

所 在 地	〒289-1122 八街市四木1938
問い合わせ	TEL：043-445-5021 FAX：043-445-5021
メールアドレス	nishu2_h@city.yachimata.lg.jp
ホームページ	https://www.city.yachimata.lg.jp/soshiki/14/328.html
ア ク セ ス	・自家用車 ・ふれあいバスにて「二州第二保育園」で下車
営 業 日	年末年始、日曜、祝日は休み
営 業 時 間	7：00～19：00 （土曜のみ～18：00）

事業（支援）内容

- ・子ども・子育て支援法、その他関係法令などを遵守し、保育所保育指針に基づき、利用
- ・子どもの心身の状況に応じて、特別教育・保育を提供する。
- ・相談・要望・苦情窓口

外観・活動の様子



相談支援事業所

八街市基幹相談支援センター

基幹相談支援センターは、障がい福祉に関する相談支援の中核的な役割を担い、相談内容に応じて必要な支援や情報を提供しています。

八街市障がい福祉課に加えて、下記の事業所でも相談を受け付けておりますので、お気軽にご相談ください。

事業所名	所在地	電話番号
MEI	八街市八街に 20	043-442-0101
コスモ・ヴィレッジ	八街市滝台 739-3	043-445-1010
街かど相談所 ゆるるか	八街市文違 301-782	043-290-9337
相談支援事業所・マーガレット	八街市富山 1314-2531 小林歯科医院 1 階	043-312-3077
相談支援事業所 銀河鉄道	八街市八街に 6 6 番地 3	043-440-0009

●主な相談内容

- ・障がいのある方やその家族からの障がいに関する悩みごとなどの相談
- ・障がい者虐待、障がい者差別解消に関する相談
- ・地域移行支援、地域定着支援に関する相談
- ・相談支援事業者に対する専門的な指導、助言

相談支援事業所

障がいのある方一人ひとりの悩みや困りごとに合った障害福祉サービスについての情報提供と利用に向けた支援をします。

障害福祉サービスの利用申請に必要な「サービス等利用計画案」の作成やサービスを提供する事業所や関係機関との連絡調整などを行います。サービスの利用開始をしてからも、定期的にモニタリングを行い、すでに提供が始まっているサービスを見直す支援も行います。

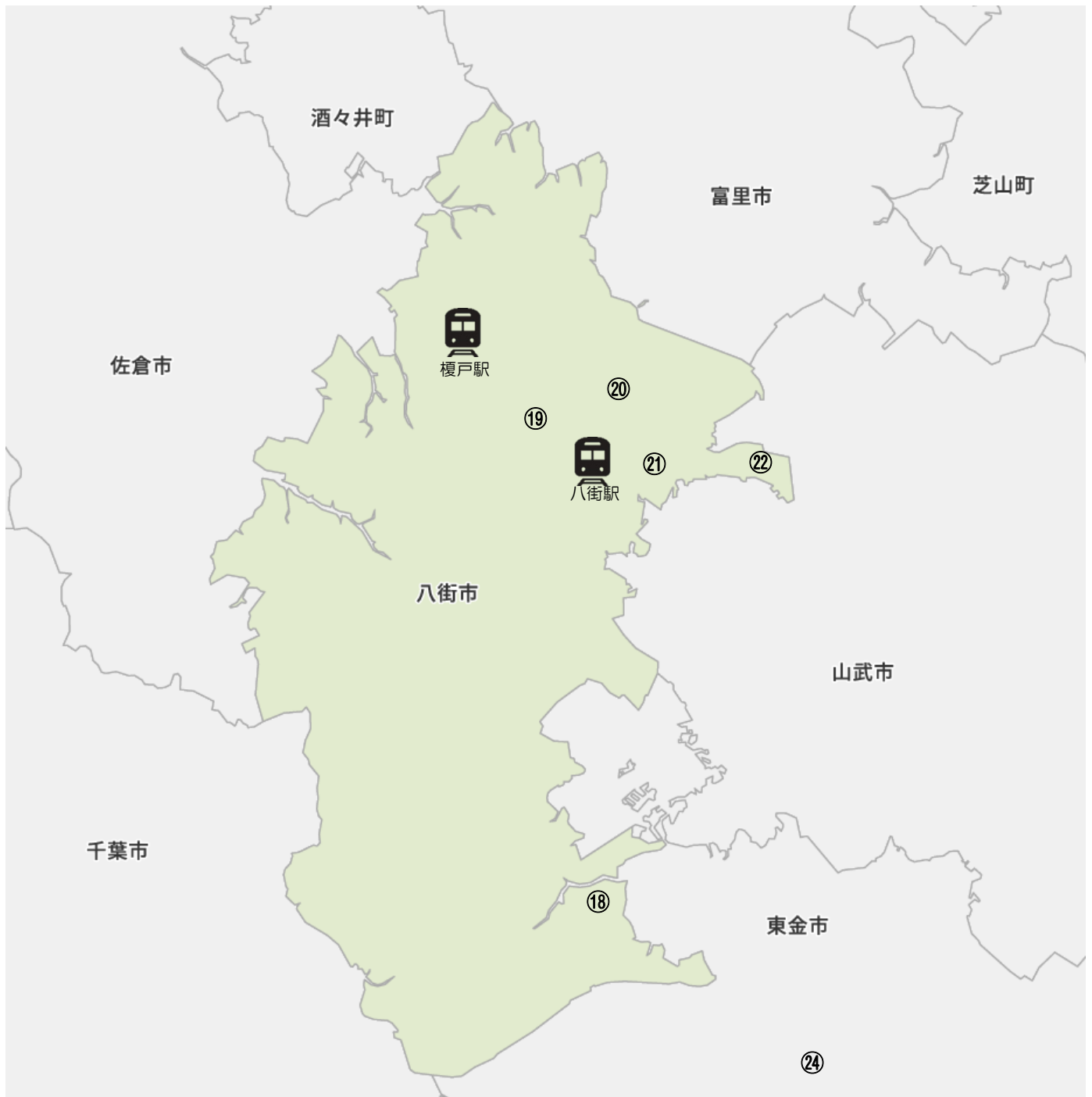

【事業所名・ページ番号】

- ⑱コスモ・ヴィレッジ ⑲相談支援事業所・マーガレット ⑳街かど相談所ゆるるか
㉑相談支援事業所銀河鉄道 ㉒相談支援事業所 MEI ㉓千葉総合介護サービス（富里市）
㉔街かど福祉相談室ると ㉕相談支援事業所ひまわり（大網白里町）

コスモ・ヴィレッジ	
運 営	社会福祉法人 寿陽会
サービス種別	相談支援事業 (指定特定相談支援事業所・指定障害児相談支援事業所・八街市障害者相談支援事業)
対 象 者	児童 ・ 身体 ・ 知的 ・ 精神 ・ 難病等

所 在 地	〒289-1123 千葉県八街市滝台 739-3
問い合わせ	TEL : 043-445-1010 FAX : 043-445-1013
メールアドレス	cosmo19960401@yahoo.co.jp
ホームページ	http://www.juyoukai.jp/
ア ク セ ス	・八街駅からタクシー移動。 ・八街市ふれあいバス 南コース「中滝台」バス停留所から、徒歩 15 分程。

営 業 日	月曜日～金曜日 ただし、国民の祝日、別に運営法人が定める休業日を除く。	営業時間	サービス提供時間：9：00～17：00
相談員数	1 名（男性相談員：1 名）		
費 用	お住まいの地域の市町村が負担しています。	その他	通常の事業実施地域外で当事業所のサービスを利用される場合は、交通費が掛かる場合があります。
主な支援内容	<p>【計画相談支援・障害児相談支援】 福祉サービスを利用したい障害者・障害児（保護者）を対象にアセスメントを実施し、サービス等利用計画案 及び 障害児利用計画案を作成。サービス提供事業所や市町村との調整を行い、実際に利用するサービス等利用計画書・障害児利用計画書を作成します。また、支給決定を受けている福祉サービス等の利用状況を定期的に検証（モニタリング）し、サービス提供事業者等との連絡・調整などを行います。</p> <p>【八街市障害者相談支援事業／八街市基幹相談支援センター・サテライト事業所】 八街市基幹相談支援センター本部の障がい福祉課と連携し、地域で暮らす障害児者とその家族等が抱えている悩み事や、様々な問題について相談援助を行います。</p>		

事業所 PR
<ul style="list-style-type: none"> ・同事業所（施設）では、主に肢体不自由の方を対象に、食事、排泄、入浴などの介護サービス等を提供している、障害者支援施設コスモ・ヴィレッジ（施設入所支援・生活介護・短期入所・日中一時支援）を運営しています。

事業所の様子
 

そうだんしえんじぎょうしょ
相談支援事業所・マーガレット

運 営	有限会社マーガレットステーション
サービス種別	相談支援事業
対 象 者	児童 ・ 身体 ・ 知的 ・ 精神 ・ 難病等

所 在 地	〒289-1141 八街市富山 1314 番地 2 5 3 1 小林歯科医院 1 階
問い合わせ	TEL : 043-312-3077 FAX : 043-441-2332
メールアドレス	—
ホームページ	https://margaret-s.com
ア ク セ ス	「八街駅」から徒歩45分

営 業 日	平日 (休日: 土、日、祝日 8/13-8/15 12/29-1/3)	営業時間	10:00~17:00
相談員数	1 名 (男性相談員: 1 名)		
費 用	お住まいの地域の市町村が負担しています。	その他	—
主な支援内容	福祉サービスを利用したい障害者・障害児を対象に、サービス等利用計画案を作成。サービス提供事業者や 市町村との調整を行い、実際に利用するサービス等利用計画書の作成を行います。また、支給決定を受けている福祉サービス等の利用状況を定期的に検証（モニタリング）し、サービス提供事業者等との連絡調整などを行います。		

事業所 PR
<ul style="list-style-type: none"> 当法人では、居宅介護事業所（ヘルパー派遣）、訪問看護ステーションがあります。

まち とうげんじよ 街かど相談所 ゆるるか

運 営	特定非営利活動法人セブンエイチ
サービス種別	指定特定相談支援、指定特定障害児相談支援、基幹相談支援センターサテライト
対 象 者	児童 ・ 身体 ・ 知的 ・ 精神 ・ 難病等

所 在 地	〒289-1104 千葉県八街市文違301-782
問い合わせ	TEL：043-290-9337 FAX：043-290-9339
メールアドレス	yuru_ruka@yahoo.co.jp
ホームページ	https://yuru-ka.localinfo.jp/
アクセス	JR「八街駅」より車で約7分

営 業 日	月曜日～土曜日	営業時間	8時30分～17時30分
相談員数	4名（男性相談員：1名／女性相談員：3名）事務員1名		
費 用	お住まいの地域の市町村が負担しています。	その他	状況に応じて実費の場合あり
主な支援内容	・サービス等利用計画の作成、適宜モニタリングの実施、迅速な相談の対応。		

事業所 PR

- ・本人や家族の意向や想いに添った相談支援の実施を実施します。
- ・男性、女性両方の相談支援専門員、事務員が在籍しており、幅広いケースに対応しています。
- ・全ケースの情報共有をしているので緊急時への対応がスムーズです。
- ・法人内に介護保険の事業所を有していることから、65歳以上も切れ目のない支援が可能です。
- ・各種機関（中核地域生活支援センター・社会福祉協議会・訪問看護・弁護士等）と連携し支援を実施しています。



事業所の様子



そうだんしえんじぎょうしょ ぎんがてつどう 相談支援事業所 銀河鉄道	
運 営	社会福祉法人 開拓
サービス種別	相談支援事業
対 象 者	児童 ・ 身体 ・ 知的 ・ 精神 ・ 難病等

所在地	〒289-1103 千葉県八街市八街に66番地3	
問い合わせ	TEL：043-440-0009	FAX：043-440-0010
メールアドレス	info@ginga-tetudo.jp	
ホームページ	https://ginga-tetudo.jp/	
アクセス	JR 総武本線「八街駅」より車で10分 ふれあいバス 北コース「バイパス入口」 下車1分 ちばフラワーバス 「八街線二番」 下車3分	

営業日	月曜日から金曜日。ただし、祝祭日と12月29日から1月3日を除きます。	営業時間	相談支援事業：9:00～17:00
相談員数	1名（女性相談員： 1名 ）		
費用	お住まいの地域の市町村が負担しています。	その他	
主な支援内容	<ul style="list-style-type: none"> ・障害福祉サービスの利用を検討されている方や、その保護者様に代わり申請の際に必要なサービス計画の作成を行ないます。 ・ご本人様や、ご家族様の希望を伺いその方に合ったサービスが提供できるように計画書の作成を行なっています。 ・サービスの利用開始後は、定期的にモニタリングを行ないサービスの内容が適切であるか確認し、必要な方には再度調整を行ないより良い支援に繋げていきます。 		

事業所 PR		
<ul style="list-style-type: none"> ・医療的ケア児等コーディネーター養成研修、強度行動障害者支援者研修等を修了した相談支援専門員を配置しています。 ・事業所は児童発達支援を行なっている事もあり、児童のケース依頼が多くあります。 		
事業所の様子		
		

そうだんしえんじぎょうしょ めい
相談支援事業所 MEI

運 営	社会福祉法人光明会
サービス種別	相談支援事業
対 象 者	児童 ・ 身体 ・ 知的 ・ 精神 ・ 難病等

所 在 地	〒289-1103 八街市八街に20番地
問い合わせ	TEL：043-442-0101 FAX：043-440-2020
メールアドレス	k-ogura@meiroh.com
ホームページ	http://www.meiroh.com/
ア ク セ ス	JR八街駅より千葉フラワーバスにて沖渡入り口下車 徒歩5分

営 業 日	月曜日～金曜日	営業時間	9：00～17：00
相談員数	3名（男性相談員： 0名 / 女性相談員： 3名 ）		
費 用	お住まいの地域の市町村が負担しています。	その他	
主な 支援内容	<ul style="list-style-type: none"> ・ 障害福祉サービス利用に関する相談 ・ サービス提供事業所の紹介・見学の対応などの相談支援 ・ サービス等利用計画の作成（複数の市区町村からの依頼を受け付けています。） ・ 施設の入所や病院に入院されている方の今後の地域での生活の相談支援 ・ 就労に関する相談：就労希望の相談支援・専門機関への紹介 ・ 権利擁護に関する相談：日常生活に必要な金銭管理の相談支援・専門機関への紹介など 		

事業所 PR

- ・ 女性の相談支援専門員3名で相談業務をがんばっています。お客様おひとりおひとりに寄り添いながら真心込めて支援させていただいています。
- ・ 私たちは、障がいがあっても大好きなこの町で安心して暮らせる福祉社会を目指しています。

事業所の様子



特記事項：障害者支援施設 明朗塾の中にあります。

ちばそうごうかい
千葉総合介護サービス

運 営	株式会社千葉総合介護サービス
サービス種別	相談支援事業
対 象 者	<input type="checkbox"/> 児童 <input type="checkbox"/> 身体 <input type="checkbox"/> 知的 <input type="checkbox"/> 精神 <input type="checkbox"/> 難病等

所 在 地	〒286-0201 千葉県富里市日吉台 4-6-14
問い合わせ	TEL : 0476-92-1720 FAX : 046-92-1361
メールアドレス	soudan.toisato@e-nicework.co.jp
ホームページ	http://www.nicework.co.jp
ア ク セ ス	京成成田駅東口 車 5 分

営 業 日	年中無休	営業時間	9 : 00~18 : : 00 (転送電話にて 24 時間対応)
相談員数	1 名 (男性相談員 : 0 名 / 女性相談員 : 1 名)		
費 用	お住まいの地域の市町村が負担しています。	その他	—
主な 支援内容	<ul style="list-style-type: none"> • サービス利用計画書 (案) の作成 • 定期、随時モニタリングの実施 • 障害福祉サービス等の提案及び紹介 • その他福祉サービスやその他相談の受付 		

事業所 PR

成田、富里、八街と幅広く相談支援事業を実施しています。また同法人内では居宅介護や生活介護、短期入所等も実施しており、緊急でのサービス利用についての手配も可能となっています。介護保険に移行後も、富里市包括支援センター(北部地区)の業務委託をはじめ、居宅介護支援や訪問介護、施設系サービスなど介護保険サービスも充実しております。

事業所の様子



まち ふくしそだんしつ
街かど福祉相談室 るると

運 営	特定非営利活動法人ちば地域生活支援舎
サービス種別	指定特定相談支援、指定特定障害児相談支援、指定一般相談支援
対 象 者	児童 ・ 身体 ・ 知的 ・ 精神 ・ 難病等

所 在 地	〒283-0802 東金市東金 425-2 1階
問い合わせ	TEL：0475-55-1611 FAX：0475-53-3408
メールアドレス	rurut@tenor.ocn.ne.jp
ホームページ	http://www.chibasha.com/
ア ク セ ス	JR 東金駅より徒歩約 5 分

営 業 日	月曜日～金曜日	営業時間	8時30分～17時30分
相談員数	2名（男性相談員：1名／女性相談員：1名）		
費 用	お住まいの地域の市町村が負担しています。	その他	状況に応じて実費の場合あり
主な 支援内容	・計画相談の作成とモニタリング。随時相談対応等。		

事業所 PR

- ・利用者がその有する能力及び適性に応じ、自立した日常生活又は社会生活を営むことができるよう、必要な指定相談支援サービスを適切に行います。
- ・事業者は、利用者の意思と人格を尊重し、常に利用者の立場にたって、指定相談支援サービスを提供します。

事業所の様子

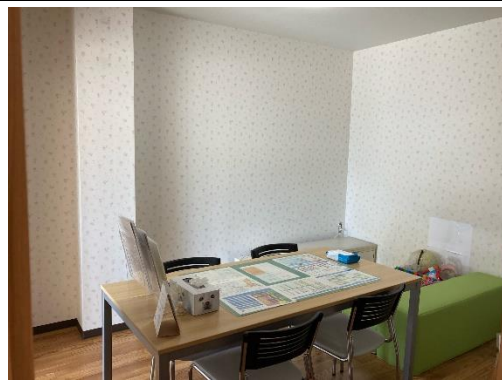

特記事項：来所、または訪問にて対応しております。

相談支援事業所ひまわり

運 営	合同会社 Freelife
サービス種別	相談支援事業（指定特定相談支援事業・視程障害児相談支援事業）
対 象 者	児童 ・ 身体 ・ 知的 ・ 精神 ・ 難病等

所 在 地	〒299-3202 千葉県大網白里市南今泉 1060 番地
問い合わせ	TEL： 080-7299-5858 FAX：0475-70-5858
メールアドレス	info@freelife-gk.com
ホームページ	http://freelife-gk.com
アクセス	<ul style="list-style-type: none"> ・JR 大網駅から8キロ（白里海岸方面） ・バス：白子車庫行き、サンライズ九十九里行き 土地改良事務所前下車

営 業 日	月 火 木 金 土（水・日曜定休）	営業時間	8：30～17：30
相談員数	1 名（男性相談員： 0 名／女性相談員： 1 名）		
費 用	お住まいの地域の市町村が負担しています。	その他	
主な支援内容	<ul style="list-style-type: none"> ・福祉サービス利用についての相談（事業所の紹介等） ・サービス等利用計画の作成 ・モニタリングの実施 		

事業所 PR

- ・子育てや発達について、就学、学校生活、進学、就労についての困りごとを伺い、利用できる福祉サービスについてのご説明、利用に向けての支援を提供しています。
- ・サービス利用開始後は、事業所と連携し、必要な支援方法について検討し、ご家族と一緒により良い支援を考えていきます。

事業所の様子



特記事項：来所、訪問にて対応しております。（その他対応も相談可）

日中活動系サービス

～おとな～

生活介護事業

主に昼間において入浴・排せつ・食事等の介護、生活等に関する相談・助言その他の必要な日常生活上の支援、創作的活動・生産活動の機会の提供のほか、身体機能や生活能力の向上のために必要な援助を行います。対象は以下に当てはまる方。

- (1) 障害支援区分が区分3（障害者支援施設に入所する場合は区分4）以上
- (2) 50歳以上は、障害支援区分が区分2（障害者支援施設に入所する場合は区分3）以上

就労移行支援

一般企業等への就労を希望する人に、標準期間（24 か月内）就労に必要な知識及び能力の向上のために必要な訓練を行います。また、就職後の職場への定着の支援を行います。

対象は、以下に当てはまる方。

- ① 65歳未満の方。
- ② 一般就労を希望し、サービスを利用して就労が見込まれる方。

就労継続支援 A 型

雇用契約に基づく就労の機会を提供し、一般就労に必要な知識、能力の向上のために必要な訓練を行います。

対象は、以下に当てはまる方。

- ① 利用開始時に65歳未満の方。
- ② 就労移行支援事業所を利用したが、企業等の雇用に結びつかなかった方。
- ③ 特別支援学校を卒業して、就職活動を行ったが企業等の雇用に結びつかなかった方。
- ④ 企業等を離職した方等就労経験がある方で、現に雇用関係がない方。

就労継続支援 B 型

雇用契約は結ばずに就労や生産活動の機会を提供し、工賃収入を得ます。また、一般就労に必要な知識・能力が高まった場合は一般就労等への移行に向けて支援します。

対象は、以下に当てはまる方。

- ① 就労経験がある方で年齢や体力の面で一般企業に雇用されることが困難となった方。
- ② 50歳に達している方又は障害基礎年金1級受給している方。
- ③ ①及び②のいずれにも該当しない方であって、就労移行支援事業者等によるアセスメントにより、就労面に係る課題等の把握が行われている就労継続支援B型の利用を希望する方。

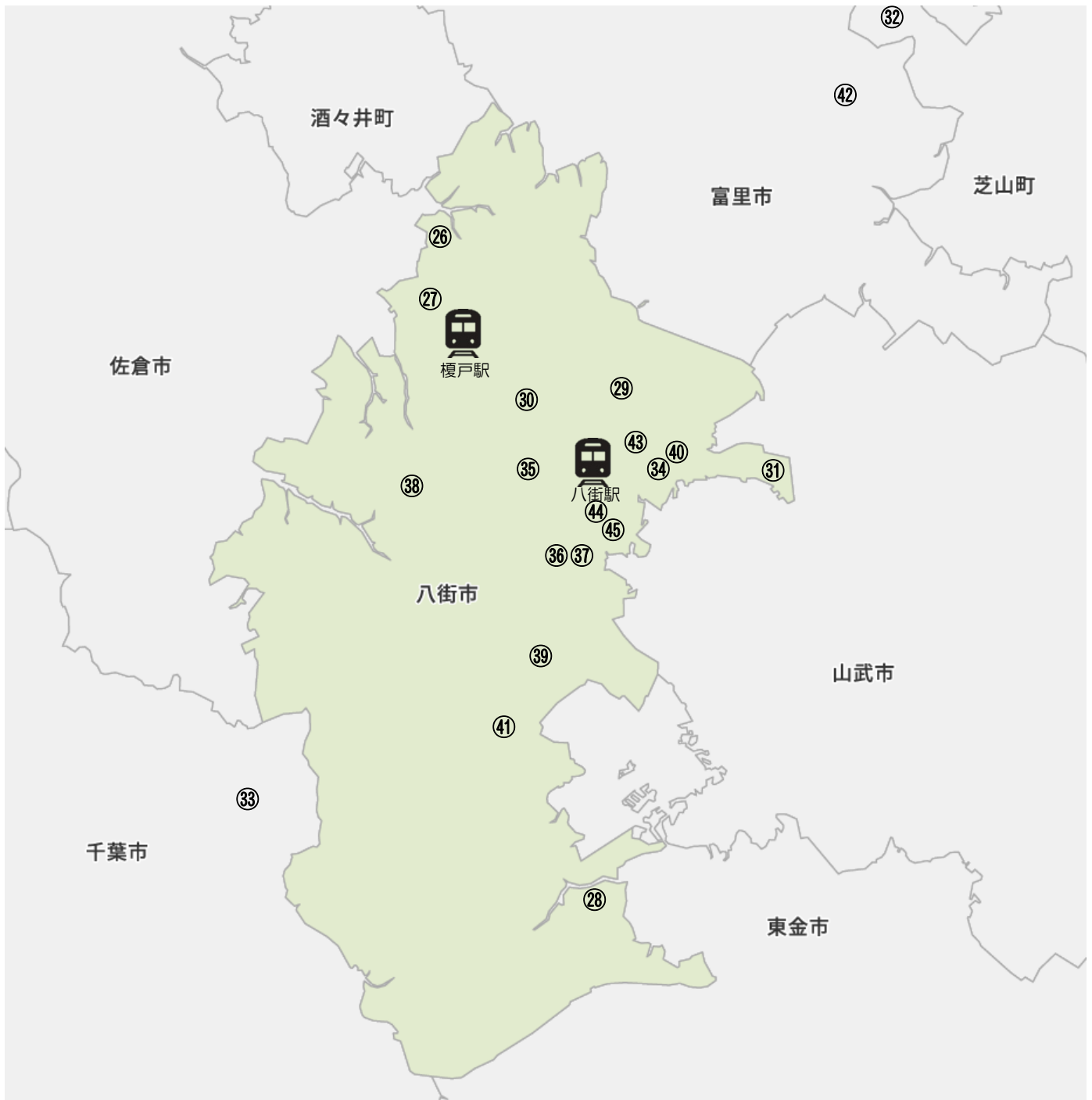

【事業所名・ページ番号】

- ②⑥八街わらの里 ②⑦生活介護事業所コスモス ②⑧コスモ・ヴィレッジ ②⑨ゆるるか
- ③⑩さわやかリビング八街・CSK スーパーデイサービス ③①明朗塾 ③②生活介護キャンパス
- ③③光の村授産園 ③④就職するなら明朗アカデミー・八街キャンパス ③⑤黄色いハンカチ
- ③⑥おおえどの里 ③⑦ハートサポート ③⑧農仲舎八街
- ③⑨八街市障がい者就労支援事業所（明朗ワークス） ④⑩ブドウの実 ④①ありがとうファーム
- ④②JOY ワークス ④③多機能型就労継続支援事業所わーくあっぷ ④④あらた八街事業所
- ④⑤やさしい心

やちまた さと
八街わらの里

運 営	社会福祉法人 泰斗会
サービス種別	生活介護
対 象 者	児童 ・ <input type="checkbox"/> 身体 <input type="checkbox"/> ・ <input type="checkbox"/> 知的 <input type="checkbox"/> ・ <input type="checkbox"/> 精神 <input type="checkbox"/> ・ 難病等

所 在 地	〒289-1107 八街市八街は3-235
問い合わせ	TEL：043-441-1100 FAX：043-441-1101
メールアドレス	waranosato@oasis.ocn.ne.jp
ホームページ	http://waranosato.com
アクセス	JR 総武本線榎戸駅（徒歩30分）、八街ふれあいバス「藤の台入口」目の前

営 業 日	施設指定休日以外の月～土	営業時間	午前9時30分から午後3時30分
給 食	<input type="checkbox"/> 有 <input type="checkbox"/> 無 1食 600円	定 員	40名
送 迎	<input type="checkbox"/> 有 <input type="checkbox"/> 無	送迎範囲：東金、成東、富里、四街道	
費 用	基本料金は利用されるサービスの利用実績の1割となります。	利用期限	なし
工 賃	なし	就職実績	なし
活動内容	暮らしの中で基本的な生活習慣動作を身に着け、ご利用者が自立した生活が送られるように支援を行っています。健康面では、体力・運動機能の維持のため、体操・レクリエーション等を取り入れ、楽しみながら機能の維持に努めています。音楽やダンス等の活動では、各種発表会での披露を目標としているので、達成感につながります。		

事業所 PR

利用者の皆様と心の通う温かな施設の運営を心掛けることを第一とし、「家族のような家族の温もりを提供すること」を理念としています。

事業所の様子（外観・活動の様子等の写真を添付）



特記事項：送迎に関して自宅または待ち合わせ場所を設定し、送迎を行います。また、状況によってはご家族にご協力頂く事もあります。

せいかつかいごじぎょうしょ
生活介護事業所 コスモス

運 営	特定非営利活動法人 秋桜社会福祉会
サービス種別	生活介護・日中一時
対 象 者	児童 ・ 身体 ・ 知的 ・ 精神 ・ 難病等

所 在 地	〒286-1144 千葉県八街市八街ろ173-19
問い合わせ	TEL ; 043-235-7145 FAX : 043-235-7146
メールアドレス	E-mail : cosumosu@leef.ocn.ne.jp
ホームページ	https://www.cosmos-f.com/
アクセス	総武本線JR榎戸駅西口より徒歩2分

営 業 日	月～金、第1、3土曜日	営業時間	9:00～16:00
給 食	<input checked="" type="checkbox"/> ・ 無 外部注文有り400円～	定 員	20名
送 迎	<input checked="" type="checkbox"/> ・ 無 送迎範囲：八街市、芝山町 ※一部 富里市、成田市、佐倉市 要相談		
費 用	おやつ代等の一部負担有り	利用期限	受給者証にて確認
工 賃	年 2000円～7000円程度	就職実績	なし
活動内容	<ul style="list-style-type: none"> ・屋内活動（プリント学習、塗り絵、創作等） ・屋外活動（公園散歩、ドライブ等） ・作業活動（タオル畳み作業） 		

事業所 PR

- ・和気あいあいとゆったり、のんびりした雰囲気でお過ごしされています。
- ・作業活動は、月～金の午後1時間程の作業時間となり、個々のペースで取り組んでいます。
- ・午前中は近隣公園での散歩活動を中心に屋外活動をしており、森林浴・日光浴で心身のリフレッシュをしています。

事業所の様子

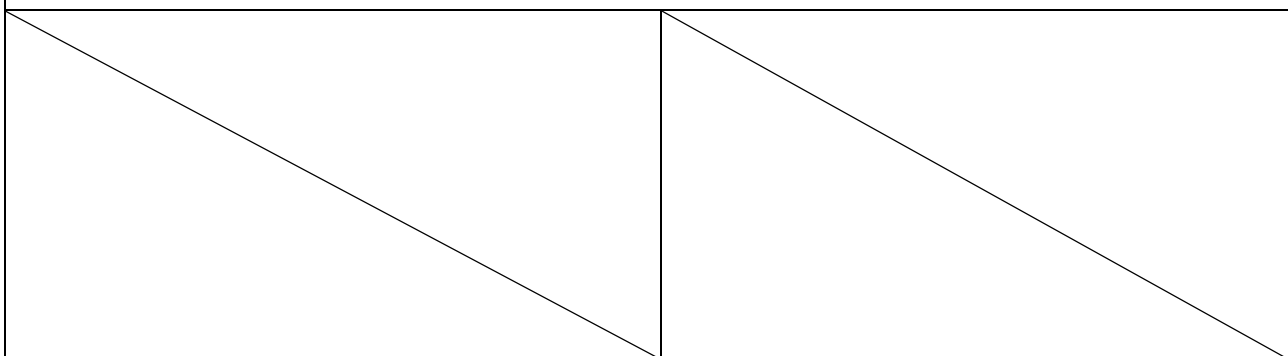

特記事項： 利用日や利用時間、送迎範囲についての相談は可能。

しょうがいしゃしえんしせつ
障害者支援施設コスモ・ヴィレッジ

運 営	社会福祉法人 寿陽会
サービス種別	生活介護・日中一時支援
対 象 者	児童 ・ 身体 ・ 知的 ・ 精神 ・ 難病等

所 在 地	〒289-1123 八街市滝台 739-3
問い合わせ	TEL：043-445-1010 FAX：043-445-1013
メールアドレス	cosmo19960401@yahoo.co.jp
ホームページ	https://www.juyoukai.jp/facilities/cosmo-village.html
ア ク セ ス	公共交通機関はありません。お車などでお越しください。

営 業 日	年中無休	営業時間	09：00～17：00
給 食	有 ・ 無	1食 650円	定 員 若干名
送 迎	有 ・ 無	福祉有償運送での対応となります。お問い合わせください。	
費 用	—	利用期限	—
工 賃	—	就職実績	—
活動内容	主に身体に障害をお持ちの方に、入浴や食事、創作活動等のサービスを提供します。新型コロナウイルス流行以降は、毎週水曜日午前中に限定して入浴サービスのみの提供を行っています。詳しくはお問い合わせください。		

事業所 PR

身体介護に特化したつくりになっているので、大きな車いすや、電動車いすなどをご利用の方も快適に移動できます。また、入浴・食事についても状況に応じ適切なサービスを提供できるようご用意いたしております。見学は随時受け付けておりますので、ぜひご連絡ください。

事業所の様子



ゆるるか

運 営	特定非営利活動法人セブンエイチ
サービス種別	共生型生活介護
対 象 者	児童 ・ 身体 ・ 知的 ・ 精神 ・ 難病等

所 在 地	〒289-1104 八街市文違 301-782
問い合わせ	TEL： 043-290-9337 FAX： 043-290-9339
メールアドレス	yuru_ruka@yahoo.co.jp
ホームページ	https://yuru-ka.localinfo.jp/
ア ク セ ス	JR八街駅より車で約7分

営 業 日	月曜日～土曜日	営業時間	9時30分～16時00分(応相談)
給 食	有 ・ 無	1食 295円	定 員 1～2名程度 (小規模多機能型居宅介護の空き枠)
送 迎	有 ・ 無	送迎範囲：主に八街北・八街・八街中央中学区 片道20分程度	
費 用	共生型生活介護費 I		利用期限 なし
工 賃	—		就職実績 —
活動内容	通所の高齢者と共に各々の好みの日中活動(塗り絵・折り紙・読書・体操など)を実施しています。洗濯物干しや食器洗いなどいろいろなお手伝いも可能です。 縁日・クリスマス会などの季節ごとの行事や毎月の誕生日会を実施しています。		

事業所 PR

利用者の大半が高齢者なので、落ち着いた環境での日中活動がメインです。ゆるやかな繋がりの中で生活(外出)リズムを作りたい方や、人との関りに慣れてから各種障害福祉サービスに移行したい方が利用されています。入浴だけや食事だけなど短時間の利用も可能です。

事業所の様子



さわやかリビング八街^{やちまた}・さわやかリビング成田^{なりた}・CSKスーパーデイサービス

運 営	株式会社千葉総合介護サービス
サービス種別	共生型生活介護
対 象 者	<input type="checkbox"/> 児童 ・ <input type="checkbox"/> 身体 ・ <input type="checkbox"/> 知的 ・ <input type="checkbox"/> 精神 ・ <input type="checkbox"/> 難病等

所 在 地	(さわやかリビング八街)	〒289-1141 八街市富山 1314-1352
	(さわやかリビング成田)	〒286-0026 成田市本町 590
	(CSKスーパーデイサービス)	〒286-0202 富里市日吉倉 13-8
問い合わせ	TEL : 043-440-0371	FAX : 043-440-8872
メールアドレス	sawayaka.yachimata@e-nicework.co.jp	
ホームページ	http://www.e-nicework.co.jp	
アクセス	八街駅北口 車5分	

営 業 日	年中無休(利用日応相談)		営業時間	9:00~18:00(利用時間応相談)
給 食	<input type="checkbox"/> 有 ・ <input type="checkbox"/> 無	昼 食 : 650 円 おやつ : 150 円	定 員	18名/日(介護保険の空き枠)
送 迎	<input type="checkbox"/> 有 ・ <input type="checkbox"/> 無	送迎範囲 : 指定なし		
費 用	上限月額による		利用期限	—
工 賃	—		就職実績	—
活動内容	主に高齢の方(介護保険)がご利用しておりますが、共生型サービスを開始してからは10代から96代までの方がご利用しています。カラオケや脳トレ、機能訓練など個々に合わせた日中活動を実施しています。			

事業所 PR

がいのある人もない人も自由に過ごせる「家庭的な場」というコンセプトで運営しており、利用開始時間や終了時間、入浴回数、送迎や食事の有無などご本人やご家族の意向にできるだけ合わせたサービスを提供しています。

事業所の様子



しょうがいしゃしえんしせつ めいろうじゅく
障害者支援施設 明朗塾

運 営	社会福祉法人光明会
サービス種別	就労継続支援事業 B 型・生活介護事業・日中一時支援事業
対 象 者	児童 ・ 身体 ・ 知的 ・ 精神 ・ 難病等

所 在 地	〒289-1103 千葉県八街市八街に 20-4
問い合わせ	TEL : 043-442-0101 FAX : 043-440-2020
メールアドレス	t-yamamoto@meiroh.com
ホームページ	http://www.meiroh.com/
ア ク セ ス	八街駅南口からフラワーバス成東行きで沖渡入り口下車徒歩 8 分

営 業 日	月曜日～土曜日	営業時間	8 : 30～15 : 30
給 食	有 ・ 無 1食 500 円	定 員	B 型 : 30 名 / 生活介護 : 30 名
送 迎	有 ・ 無	送迎範囲 : 八街・山武 (一部)	
費 用	—	利用期限	なし
工 賃	平均工賃 2 万 5 千円	就職実績	—
活動内容	就労継続支援 B 型 : 製菓・内職作業、農作業、館内清掃及び施設外就労等 生活介護 : アートプログラム、運動プログラム、口腔ケア・入浴支援等		

事業所 PR

- ・就労継続支援事業 B 型では、希望や適性に合った働く場をご用意しております。互いのチームが連携を取りつつ、特に日本一の落花生産地でもある八街を支える農業には力を入れており、地元の企業からの依頼も多く、地域に貢献するやりがいのある職場として提供しております。
- ・生活介護事業では、長い人生を楽しむために、健康に生活できる支援を行います。口腔ケアをはじめ入浴支援、運動プログラムやアート創作活動等に力を入れています。

事業所の様子



【施設外観】



【野菜の計量】



【施設外就労】



【創作活動】

せいかつかいご
生活介護 キャンバス

運 営	特定非営利活動法人 大空福祉会
サービス種別	生活介護
対 象 者	児童 ・ 身体 ・ 知的 ・ 精神 ・ 難病等

所 在 地	〒289-1608 千葉県山武郡芝山町岩山 2349
問い合わせ	TEL：0479-75-4188 FAX： 0479-75-4216
メールアドレス	canvas-ozora@eagle.ocn.ne.jp
ホームページ	—
アクセス	—

営 業 日	月～金(年末年始・土日・祝日を除く)	営業時間	9：30～15：30
給 食	有 ・ 無	1食 536円 (加算対象者は差額分)	定 員 20名
送 迎	有 ・ 無	送迎範囲：芝山・富里・八街・酒々井・成田一部地域	
費 用	光熱水費等 150円/日	利用期限	なし
工 賃	円 令和4年度末～支給予定)	就職実績	なし
活動内容	<p>○作業活動 地域の企業さんから仕事をいただき、作業をしています。</p> <p>○運動 ウォーキング・体育館での活動をしています。</p> <p>○生活訓練 ご希望があれば、自立に向けて、身の回りのことができるように個別での練習をします。</p> <p>○レク、調理 レクで何をしたいか、調理で何を食いたいかをみんなで話し合っていて決めています。</p>		

事業所 PR

それぞれのペースでのんびり活動しています。アットホームな雰囲気の事業所です。

事業所の様子

ちばひかり むらしゅさんえん
千葉光の村授産園

運 営	社会福祉法人首都圏光の村
サービス種別	就労移行支援事業・就労継続B型支援事業・生活介護事業
対 象 者	児童 ・ 身体 ・ 知的 ・ 精神 ・ 難病等

所 在 地	〒265-0046 千葉市若葉区小間子町1-8
問い合わせ	TEL：043-225-8-5300 FAX：043-228-5400
メールアドレス	c-hikari@hikarinomura.com
ホームページ	http://www.hikarinomura.com
ア ク セ ス	JR千葉駅発（モノレール）→千城台駅→（おまごバス）→県射撃場前下車・徒歩10分

営 業 日	通所：月～金	営業時間	8：30～16：00
給 食	有 ・ 無 昼食：550円	定 員	就労移行：6名 就労継続B：20名 生活介護：25名
送 迎	有 ・ 無	送迎範囲	JR都賀駅～光の村
費 用	本人又は扶養義務者の課税状況に応じて利用者負担があり。	利用期限	基本的には期限はないが、利用者個別の支援計画に基づき、地域移行を支援する。
工 賃	3,021円 （すべての日中支援の月平均額）	就職実績	令和3年度 0名
活動内容	就労移行支援事業：一般就労への移行に向けた支援を行う。 生活介護：自立した日常生活、社会生活が営むことができるように支援し、地域生活の実現を目指す。 就労継続支援事業B型：継続的な生産活動の場の提供を行い、就労にむけた支援を行う。		

事業所 PR

千葉光の村授産園は、中学部特別支援学級・特別支援学校に続く学校後の学校として運営し、家庭と協力して能力に応じた年数で社会適応を図る支援をします。

- ・全寮制で24時間支援を行なう。
- ・家で暮せる力がついたら通所支援をする。
- ・教育の内容は「暮らし・体・仕事」の3本柱で構成します。

毎週末は家庭学校として、園と同じような生活を家庭でも定着する支援を行なうと共に、親御さんにも支援を共有して頂くことで社会人として生涯、地域で「明るく」「たくましく」「いきいきと」暮らすことを目指して支援します。

事業所の様子



くらぶ めいろ
ウエルネス倶楽部・明朗カレッジ

運 営	社会福祉法人光明会
サービス種別	就労移行支援事業・就労継続支援事業 B 型・就労定着支援事業
対 象 者	児童 ・ <input type="checkbox"/> 身体 <input type="checkbox"/> 知的 <input type="checkbox"/> 精神 <input type="checkbox"/> 難病等

所 在 地	〒289 - 1103 八街市八街に 66 - 2
問い合わせ	TEL : 043 - 420 - 8831 FAX : 043 - 420 - 8832
メールアドレス	w.kanesaka@meiroh.com
ホームページ	https://www.meiroh.com/
ア ク セ ス	JR 八街駅徒歩：約 15 分 バス：JR 八街駅発「成東駅行」乗車 バス停「須田前」下車

営 業 日	月曜日～土曜日（土曜日は隔週）	営業時間	9：00～16：00
給 食	有 ・ <input type="checkbox"/> 無	1食 円	定 員 就労移行：10名 就労継続支援事業 B 型：10名
送 迎	<input checked="" type="checkbox"/> 有 ・ 無	送迎範囲：個別で対応いたします。ご利用相談時にお問合せ下さい。	
費 用	福祉受給者証に基づく	利用期限	就労移行支援：2年 就労継続支援 B 型：利用期間の定めなし 就労定着支援：3年
工 賃	就労移行支援：10,500 円 就労継続支援 B 型：10,500 円	就職実績	令和3年度：11名 令和4年度：5名
活動内容	事業所内にある「ウエルネス倶楽部・フィットネスジムサイクルハウス」の運営業務を行います。 ①クリーンチーム：館内・館外の清掃業務を通じた実践トレーニング ②受付・物販チーム：施設内の物販エリアでの接客トレーニング ③就職準備トレーニング：履歴書の作成や、ビジネスマナー等のスキルトレーニング ④運動プログラム：働く健康な体づくりを目指すスポーツトレーニング		
事業所 PR			
ウエルネス倶楽部・明朗カレッジは働きながら一般企業への就職を目指せる多機能型事業所です。あなたの希望するペースに合わせて活用する事業を選べます。また、毎月一定の報酬を得ながら就職活動を行うことが出来ます。フィットネスジムサイクルハウスの運営業務を通じてより実践的に「働くこと」を学べます。2021年度は11名の方が一般企業に就職、高い就職率を誇ります！			
事業所の様子（外観・活動の様子等の写真を添付）			
 			
特記事項： 随時見学、体験受付中！お気軽にお問い合わせください。			

きいろ
黄色いハンカチ

運 営	株式会社みらい
サービス種別	就労移行支援・就労継続支援B型・日中一時支援
対 象 者	児童 ・ <input type="checkbox"/> 身体 <input type="checkbox"/> 知的 <input type="checkbox"/> 精神 ・ 難病等

所 在 地	〒289-1115 八街市八街ほ649-10
問い合わせ	TEL： 043-312-9890 FAX： 043-312-9890
メールアドレス	yellow.h2017@gmail.com
ホームページ	—
アクセス	JR八街駅 徒歩20分（千葉黎明高校近く）

営 業 日	月～金曜日・祝日（年末年始を除く）	営業時間	9：00～16：00	
給 食	有 ・ <input type="checkbox"/> 無	1食 円	定 員	就労移行：10名／就労B型：10名
送 迎	<input type="checkbox"/> 有 ・ 無	送迎範囲：八街市全域及び八街市に隣接する市町村全域		
費 用	障害者総合支援法に基づき市町村が定める額	利用期限	就労移行：2年／就労B型：なし	
工 賃	最高月額 28,000円	就職実績	令和3年度 A型へ1名	
活動内容	ボールペンなどの組立作業の生産活動を通じて、就労に必要な知識および能力の向上のために必要な訓練を行っています。また、花見やハロウィンパーティー、クリスマス会などのイベントも多く開催し、主体性・多様性・協働性を身につける訓練も行っています。			

事業所 PR

『黄色いハンカチ』では、利用者さん一人ひとりが地域活動の中で可能な限り自立し、社会参加し、充実した生活が送れるように支援します。

事業所の様子



おおえど^{さと}の里

運 営	株式会社おおえどポカポカファーム
サービス種別	就労継続支援B型・就労移行支援
対 象 者	児童 ・ 身体 ・ 知的 ・ 精神 ・ 難病等

所 在 地	〒289-1115 八街市八街ほ 969 番地
問い合わせ	TEL：043-310-7430 FAX：043-310-7431
メールアドレス	Pokapokafarm2013@gmail.com
ホームページ	http://pokapokafarm.com
ア ク セ ス	八街駅より徒歩 20 分

営 業 日	月曜日～金曜日	営業時間	8：30～15：30
給 食	有 ・ 無 1食 100 円	定 員	B型：20名 就労移行：10名
送 迎	有 ・ 無	送迎範囲：八街市内または応相談	
費 用	福祉受給者証に基づく	利用期限	福祉受給者証に基づく
工 賃	一例 最高月額 33,000 円	就職実績	なし
活動内容	<ul style="list-style-type: none"> ・ 芝桜の栽培・草取り・水やり・出荷作業・落花生の種の選別 ・ 地域新聞差し込み折り作業・地域新聞ポスティング・ 掃除 ・ 定期的に季節に合わせたイベントを行っています。 		

事業所 PR

古民家を利用し、広々としたアットホームな空間での作業やお昼休憩ができます。
 昼食はお弁当と炊き立てご飯が 100 円で食べられます。送迎もあります。(無料)
 暑い日や雨の日は室内軽作業のほか、ご利用者さん一人一人のペースに合わせてお仕事を提供しています。見学・体験随時募集中。

事業所の様子



ハートサポート

運 営	ハートサポート合同会社
サービス種別	就労継続支援B型
対 象 者	児童 ・ 身体 ・ 知的 ・ 精神 ・ 難病等

所 在 地	〒289-1115 千葉県八街市八街ほ1016-12
問い合わせ	TEL：043-309-7800 FAX：043-309-7800
メールアドレス	heart-yachimata@outlook.jp
ホームページ	https://www.my-heart2016.co.jp
ア ク セ ス	八街駅から「車5分」「徒歩20分」

営 業 日	月曜日～土曜日	営業時間	8：00～17：00
給 食	有 ・ 無 1食 0円	定 員	20名
送 迎	有 ・ 無	送迎範囲：八街・山武・富里	
費 用	障害者総合支援法に基づき 市町村が定める額	利用期限	なし
工 賃	一日 1000円～	就職実績	なし
活動内容	<ul style="list-style-type: none"> ・ 千葉学芸高校野球部寮（ひきたクリニック）→清掃業務・食事の配膳や盛り付け ・ 千葉黎明高校購買販売→商品パック詰めや値札貼り ・ 弁当や総菜の盛り付けや販売 		

事業所 PR

2021年5月開所の新しい事業所です。
マイペースな事業所なので、あせらずゆっくりと自分のペースで働けます。
午前のみ午後のみ、週1日利用可能です。昼食無料、送迎あります。

事業所の様子



特記事項： 見学随時受付中です。

せいかつ かぜ むら のうちゅうしゃやちまた
生活クラブ風の村 農仲舎八街

運 営	社会福祉法人生活クラブ
サービス種別	就労継続支援 B 型
対 象 者	児童 ・ 身体 ・ 知的 ・ 精神 ・ 難病等

所 在 地	〒289-1144 千葉県八街市八街ろ 143-89
問い合わせ	TEL : 043-488-5411 FAX : 043-488-5417
メールアドレス	nouchusya@kazenomura.jp
ホームページ	https://kazenomura.jp/
ア ク セ ス	JR 榎戸駅より徒歩 30 分

営 業 日	月～日（夏季 3 日間、年末年始 5 日間の閉所日を除く）	営業時間	8 : 00～17 : 00
給 食	有 ・ 無 1 食 円	定 員	20 名
送 迎	有 ・ 無	送迎範囲：八街市内と近隣市町村 ※可能な限りご相談に応じます。	
費 用	なし	利用期限	なし
工 賃	時給 300 円～千葉県の最低賃金	就職実績	令和 4 年度 1 名、 令和 5 年度 9 月 2 名（内 A 型 1 名）
活動内容	農業を主な活動としており、年間を通して野菜の出荷をご利用者さんと一緒に行っています。主な作物には人参、大根、馬鈴薯、かぼちゃ、キャベツ、落花生、ブロッコリー等があります。その他に精米作業や、ちいき新聞の折り込み・配達もしています。		

事業所 PR

一人ひとりの能力に合わせた作業を提供します。農業が初めてという方や体力に自信がない方でも、安心してご利用いただけます。20 代～70 代の幅広い年齢層の方が利用されており、女性も活躍しています。見学や体験は随時可能ですので、お気軽にお問合せください。

事業所の様子



やちまたししょう しやしゅうろうしえんじぎょうしよ めいろ
八街市障がい者就労支援事業所（明朗ワークス）

運 営	社会福祉法人光明会
サービス種別	就労継続支援事業B型
対 象 者	児童 ・ 身体 ・ 知的 ・ 精神 ・ 難病等

所 在 地	〒289-1114 千葉県八街市東吉田 729-13
問い合わせ	TEL：043-442-0529 FAX：043-309-8740
メールアドレス	y-iwasawa@meiroh.com
ホームページ	http://www.meiroh.com/
アクセス	☆最寄駅☆ JR八街駅 ☆バスをご利用の場合☆ フラワーバス・八街循環線 八街駅停留所2番線～向台停留所下車 徒歩約 10分

営 業 日	月曜日～金曜日（土曜日の営業有）	営業時間	9：00～15：00（休憩時間あり）
給 食	<input checked="" type="checkbox"/> ・ 無 1食 500 円	定 員	20名
送 迎	<input checked="" type="checkbox"/> ・ 無 送迎範囲：八街市内		
費 用	福祉受給者証に基づく	利用期限	なし
工 賃	令和3年度平均工賃 1,5175円	就職実績	令和3年度 3名、
活動内容	施設外就労、作業所内での受注作業を行っております。主な作業内容はミニトマトのシール貼り作業や、市内の農家様の野菜の袋詰め作業があります。また、マジック、筆ペンなどの組立、電子部品の組み立て作業も行っております。		

事業所 PR

八街市障がい者就労支援事業所（明朗ワークス）では人は、他のお人のために働き、社会のために貢献する姿勢と習慣によって、他のお人に幸せを届けることが、自己のよき人間性の成長につながると考えています。働く姿勢と習慣を養い、よき人間性の成長を目指すことを目的としたプログラムを提供します。

事業所の様子



ブドウの^み実

運 営	株式会社 夢のカタチ
サービス種別	就労継続支援 B 型事業所
対 象 者	児童 ・ <input type="checkbox"/> 身体 <input type="checkbox"/> 知的 <input type="checkbox"/> 精神 <input type="checkbox"/> ・ 難病等

所 在 地	〒289-1103
問い合わせ	TEL：043-386-3284 FAX：043-386-3284
メールアドレス	dream.k2016@gmail.com
ホームページ	https://www.shapeofdream.com/
ア ク セ ス	八街駅から徒歩 20 分

営 業 日	月・火・木・金・土曜日	営業時間	8 時 30 分から 15 時
給 食	有 ・ <input type="checkbox"/> 無	1 食 円	定 員 20 名
送 迎	<input checked="" type="checkbox"/> 有 ・ 無	送迎範囲：東金八坂台・八街駅周辺	
費 用	—————	利用期限	なし
工 賃	平均工賃 3 万円	就職実績	令和3年度 2名、令和4年度 1名
活動内容	内職作業・・・トレンディングカード（遊戯王、ポケモン他）の仕分け、検品、箱詰め 加工品づくり（野菜を使ったマフィン・ドライとまと・グラノーラ他） 農作業・・・野菜の作付け、手入れ、収穫、袋詰め等 施設外就労先にて作業		

事業所 PR

株式会社夢のカタチは 1 人 1 人の自立と夢を応援するために㈱ちば風土の会と農福連携で有機 JAS 認証を受けている農場で種蒔きから収穫、袋詰め作業などを行ったり、室内作業でトレンディングカードの仕分けや加工品作りや施設外就労など多彩な仕事で経験を積めるように工夫しています。

事業所の様子



ありがとうファーム	
運 営	株式会社 OBAMA
サービス種別	就労継続支援 B 型
対 象 者	児童 ・ 身体 ・ 知的 ・ 精神 ・ 難病等

所 在 地	〒289-1133 八街市吉倉561-8
問い合わせ	TEL : 043-308-5392
メールアドレス	arigafarm@gmail.com
ホームページ	—
アクセス	—

営 業 日	月曜日～金曜日	営業時間	9:30～15:30
給 食	有 ・ 無	1食:325円 (昼食手当含む)	定 員 20名
送 迎	有 ・ 無	送迎範囲:八街市・山武市(他要相談)	
費 用	障がい者総合支援法に基づき 市町村が定める額		利用期限 なし
工 賃	最高月額 15,000円以上	就職実績	なし
活動内容	① 落花生 季節の野菜 : 栽培・収穫・殻むき・選別・袋詰め・販売 ② クラフト品作成 : 紙バンドを用いてカゴやバックを作る ③ ネジ : 選別・仕分け・袋詰め ④ チラシ : 折り・封入 他		

事業所 PR	
<p>2022年に開所した新しい施設内は、広々としたバリアフリーのフロアで、落ち着いた環境で作業を行えます。作業は利用者さんに合わせて内容・時間など配慮し無理なく取り組んでいただけます。季節のイベント(お花見やクリスマスパーティー)なども開催し交流を深めています。スローステップを念頭に、働く喜びや意欲を感じ次の一歩へと向かう支援を目指しています。</p>	
事業所の様子	
	
	

じょい
JOYワークス

運 営	株式会社 JOY
サービス種別	就労継続支援 B 型
対 象 者	児童 ・ 身体 ・ 知的 ・ 精神 ・ 難病等

所 在 地	〒286-0212 千葉県富里市十倉130-9
問い合わせ	TEL : 0476-33-3634 FAX : 0476-29-4716
メールアドレス	kawai@g-joy.net
ホームページ	http://www.gh-joy.com/
アクセス	東関東自動車道 富里 IC から車で 10 分

営 業 日	月～金	営業時間	9:00～17:00
給 食	<input checked="" type="checkbox"/> ・ 無	1食 0円	定 員 20名
送 迎	<input checked="" type="checkbox"/> ・ 無	送迎範囲： 富里市全域・八街市及び成田市は片道 15km までの範囲	
費 用	上記送迎範囲外の送迎費用（燃油費相当額）	利用期限	なし
工 賃	4000 ～ 22000円/月	就職実績	令和4年度1名、令和5年6月1名
活動内容	<ul style="list-style-type: none"> ・お弁当作りにかかわる作業（盛り付け、配達、買い出し等） ・内職作業 ・ 請負作業 ・ 野菜作り 		

事業所 PR

富里市内に於いて仕出し弁当の作成を行っております
他地場企業様より手先を使うお仕事を頂きながら屋内での作業、及び付近の農地で無農薬で野菜を栽培し仕出し弁当の材料としても活用しています

事業所の様子



たきのうがたしゅうろうけいぞくしえんじぎょうしょ
多機能型就労継続支援事業所 わーくあっぷ

運 営	トランテ・アン株式会社
サービス種別	多機能型就労継続支援事業所（就労継続支援 A 型・B 型）
対 象 者	児童 ・ <input type="checkbox"/> 身体 <input type="checkbox"/> 知的 <input type="checkbox"/> 精神 ・ 難病等

所 在 地	〒289-1103 八街市八街に 124-86
問い合わせ	TEL：043-309-5591 FAX：043-309-5591
メールアドレス	harada@workup.homes
ホームページ	
アクセス	JR 八街駅より徒歩 5 分

営 業 日	月曜日～土曜日（土曜日出勤もあり）	営業時間	9:00～18:00
給 食	有 ・ <input type="checkbox"/> 無	1食 円	定 員 A 型 10 名 B 型 10 名
送 迎	<input checked="" type="checkbox"/> 有 ・ 無	送迎範囲：B 型送迎あります。要相談	
費 用	法に定めた通り	利用期限	なし
給 料	時給 A 型 1026 円 B 型は別	就職実績	令和 4 年度 1 名
活動内容	令和 5 年 8 月 1 日に多機能型就労継続支援事業所として開所いたしました。A 型の作業としては、農作業・食品加工・メダカの養殖・施設外就労をおこなっています。B 型の作業として A 型の方と一緒に農作業をおこない、加工食品のパッキング、メダカ用の小物作りを行っています。		

事業所 PR

わーくあっぷは、農場での栽培管理・収穫と、加工製品の製造を中心とした施設内、請負企業での施設外就労を提供し一般就労に向けてのお手伝いをさせていただきます。

事業所の様子



やちまたじぎょうしょ
あらた八街事業所

運 営	株式会社あらた
サービス種別	就労継続支援 A 型
対 象 者	児童 ・ <input type="checkbox"/> 身体 <input checked="" type="checkbox"/> 知的 <input checked="" type="checkbox"/> 精神 <input checked="" type="checkbox"/> ・ 難病等

所 在 地	〒289-1115 八街市八街ほ 250-4 サンシャインビル 2F
問い合わせ	TEL : 043-497-2915 FAX : 043-497-2916
メールアドレス	y-arata@cap.ocn.ne.jp
ホームページ	https://arata-2014.com/
ア ク セ ス	JR 八街駅 徒歩 8 分

営 業 日	月曜日～土曜日	営業時間	9 : 00～17 : 00
給 食	<input checked="" type="checkbox"/> 有 ・ <input type="checkbox"/> 無	1食 250 円	定 員 20名
送 迎	有 ・ <input checked="" type="checkbox"/> 無	送迎範囲：	
費 用	—	利用期限	なし
給 料	時給 984 円	就職実績	令和3年度 5名
活動内容	<ul style="list-style-type: none"> ・ 施設外就労 介護施設での清掃作業、ハウスクリーニング ・ 内職作業 ボールペン組立、フラワークリーン組立 洋服のたたみ袋入れ 		

事業所 PR

当事業所内は明るく、きれいでな環境でスタッフが集中して作業に取り組んでいます。
また、作業場と事務所が併設しているため スタッフがすぐに作業確認が取れる環境でもあります。
施設外就労先の職員さんには、いつもキレイにしてもらって有難うと高い評価を頂いています

事業所の様子（外観・活動の様子等の写真を添付）

トウズスーパーのななめ前にあり、1F では餃子無人販売を行っています。	作業配置されたスタッフが、工程を理解しスムーズに進めています。
-------------------------------------	---------------------------------

優しい心 <small>ココロ</small>	
運 営	特定非営利活動法人 やさしい心
サービス種別	就労継続支援 A 型
対 象 者	児童 ・ <input type="checkbox"/> 身体 ・ <input type="checkbox"/> 知的 ・ <input type="checkbox"/> 精神 ・ <input type="checkbox"/> 難病等

所 在 地	〒289-1115 八街市八街ほ 284-1
問い合わせ	TEL : 043-309-6752 FAX : 043-309-6753
メールアドレス	yasasiiko@sage.ocn.ne.jp
ホームページ	—
アクセス	JR八街駅 10分

営 業 日	月曜日～金曜日（日数よって土曜日営業もあります）	営業時間	9時～17時
給 食	有 ・ <input type="checkbox"/> 無	1食 円	定 員 20名
送 迎	有 ・ <input type="checkbox"/> 無	送迎範囲：	
費 用	無	利用期限	無
給 料	時給 984 円	就職実績	令和3年度 1名、令和4年度 3名
活動内容	軽作業 袋詰め 選別 封入 事務用品組立等 3工程～5工程に分け皆で完成させる様に、無理のない工程を提供します。		

事業所 PR

スタッフ一同やさしい心でお待ちしております。
 お気軽に見学のお問い合わせください。



日中活動系サービス ～こども～

児童発達支援事業所

児童発達支援事業所とは、6歳（小学校就学前）までの発達に特性のある子どもや障がいのある子どもが、日常生活における基本的動作の指導、自活に必要な知識や技能の付与または集団生活への適応のための訓練を行う通所事業所です。福祉サービスを行う「福祉型」と、福祉サービスに併せて治療を行う「医療型」があります。

障がい児や、その家族に対する支援を行う身近な療育の場とされています。

放課後等デイサービス

放課後等デイサービスとは、6歳～18歳までの障がいのある子どもや発達に特性のある子どもが、放課後や夏休みなどの長期休暇に利用できる福祉サービスです。

生活能力向上のための訓練などを継続的に提供することにより、学校教育と生活能力の双方について子どもの自立を促進することを目的とした支援を行います。



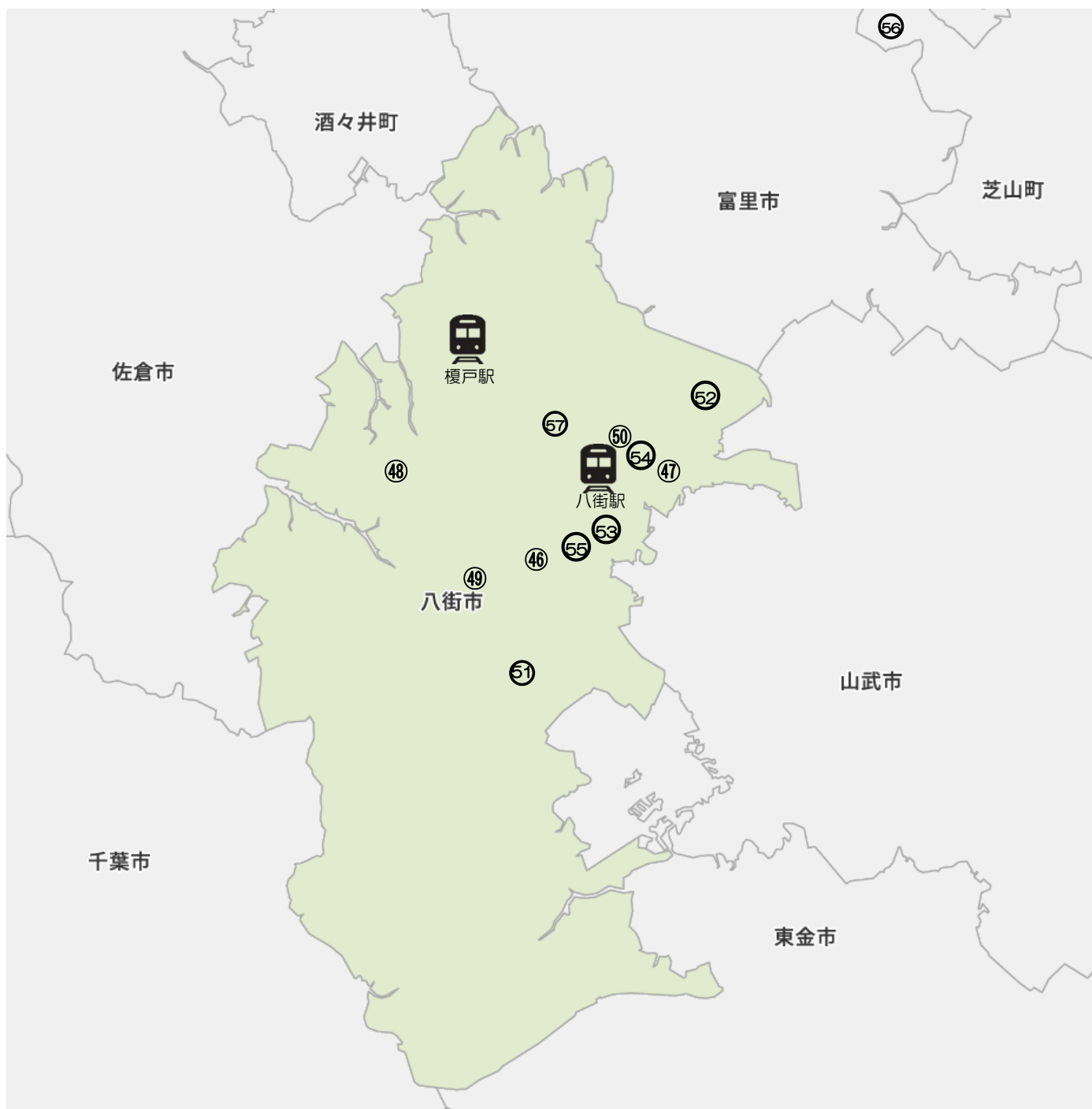

【事業所名・ページ番号】

- ④⑥八街市立つくし園 ④⑦銀河鉄道 ④⑧ぶらんこ ④⑨キッズボンド EX 八街
⑤⑩こどもプラス八街教室 ⑤⑪木馬 ⑤⑫秋桜あさひ ⑤⑬あらた八街事業所
⑤⑭あらた八街第2事業所 ⑤⑮最遊木 ⑤⑯パレット ⑤⑰八街市児童館ひまわりの家

やちまたしりつ えん
八街市立つくし園

運 営	八街市
サービス種別	児童発達支援
対 象 者	児童 ・ 身体 ・ 知的 ・ 精神 ・ 難病等

所 在 地	〒289-1115 八街市八街ほ560番地5
問い合わせ	TEL：043-444-4153 FAX：043-444-4153
メールアドレス	tsukushien@city.yachimata.lg.jp
ホームページ	https://www.city.yachimata.lg.jp/soshiki/17/17687.html
ア ク セ ス	JR八街駅より徒歩20分（車で5分）

営 業 日	月曜日から金曜日（祝祭日、年末年始を除く）	開所時間	午前10時～午後4時
対象年齢	未就学児	定 員	15名
給 食	有 ・ 無 1食	円 費 用	厚生労働省の告示に基づき、算出する額 *3歳以上児は無償化対象
送 迎	有 ・ 無 送迎範囲：		

活動内容・事業所 PR

八街市立つくし園は、児童福祉法に基づく児童発達支援事業所です。保護者と一緒に総合的な発達支援を目標にしています。0歳から未就学の気になるところがあるお子さんが、保護者と一緒に通い、生活や遊びを通してできることを増やし、コミュニケーションの楽しさを身につけていくところです。保護者の方々も安心して情報交換ができ、友達の輪も広がります。いろいろな経験を重ねながら、子どもに対して適切な関わり方のアドバイスを受けることができます。子どもの遊びの様子・保護者の方からの話・発達検査などから発達を理解し、家庭ではどのように働きかければ良いのか、どんな遊びが良いのか、家庭でできることを一緒に具体的に考えていきます。子ども達のより豊かな成長を目標に、一緒に子育てをしましょう。

事業所の様子

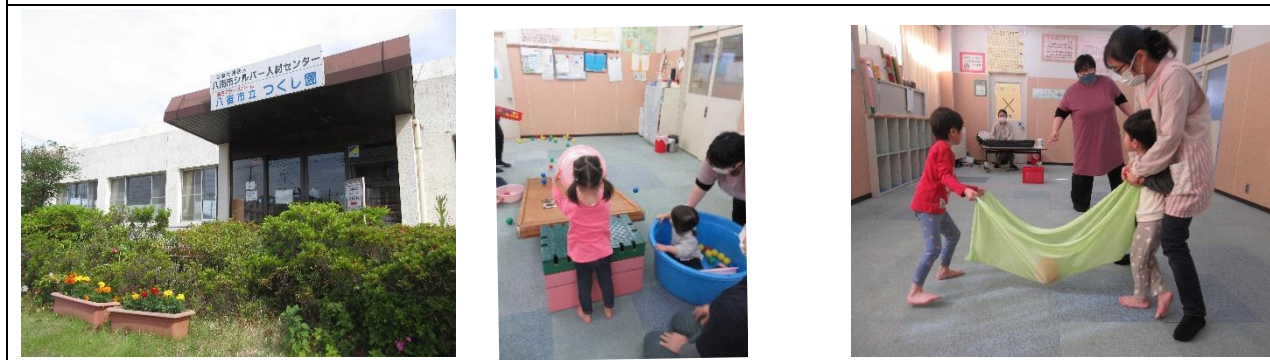

ぎんがてつどう 銀河鉄道				
運 営	社会福祉法人 開拓			
サービス種別	児童発達支援センター・保育所等訪問支援・特定相談支援・障害児相談支援			
対 象 者	[児童] ・ 身体 ・ 知的 ・ 精神 ・ 難病等			

所 在 地	〒289-1103 千葉県八街市八街に66番地3		
問い合わせ	TEL : 043-440-0009	FAX : 043-440-0010	
メールアドレス	info@ginga-tetudo.jp		
ホームページ	https://ginga-tetudo.jp/		
ア ク セ ス	八街駅より車で10分 ふれあいバス北コース バイパス入口下車1分 ちばフラワーバス 八街線二番 下車3分		



営 業 日	月曜日から金曜日 祝休日に営業日を設定することがあります。	開所時間	児童発達支援センター：9:00～15:30 保育所等訪問支援：9:00～17:00
対象年齢	0歳児 ～ 5歳児	定 員	児童発達支援センター：28名
給 食	[有] ・ 無 1食 400円 食事提供体制加算対象者以外は、その実費（1食400円）をご負担いただきます。	費 用	児童発達支援給付費については、所得に応じた利用者負担上限額が設定されています。 （0円・4600円・37200円） ※年少児・年中児・年長児について無償化対象
送 迎	[有] ・ 無 送迎範囲：八街市内、富里市内（その他の地域についてはに相談ください。）		

活動内容・事業所 PR	
1. クラス編成：療育（発達支援）目標に合わせたクラス編成をしています。 2. 外部専門家を活用した療育（発達支援） 3. 保育所等訪問支援：お子さまが通っている保育園等を訪問し、お子さまが安心して集団生活が送れるように、個別支援計画に基づいて支援を行ったり先生方へのアドバイスを行ないます。 4. 相談支援専門員：医療的ケア児等コーディネーター養成研修、強度行動障害者支援者研修等を修了した相談支援専門員を配置しています。	

事業所の様子	
	   

<h1>ぶらんこ</h1>	
運 営	NPO法人 やちまた放課後クラブぶらんこ
サービス種別	児童発達支援・放課後等デイサービス
対 象 者	<input type="checkbox"/> 児童 <input type="checkbox"/> 身体 <input type="checkbox"/> 知的 <input type="checkbox"/> 精神 <input type="checkbox"/> 難病等

所 在 地	〒289-1144 八街市八街ろ 111-33 (交進小学校敷地内)
問い合わせ	TEL : 043-442-2516 FAX : 043-442-2516
メールアドレス	y_buranko@yahoo.co.jp
ホームページ	http://buranko2516.wixsite.com/buranko
ア ク セ ス	JR 榎戸駅より徒歩30分 (車で10分)

営 業 日	月～土 (第三土・祝 除く) (他、夏季休業・年末年始休業あり)	開所時間	10:00～17:00 ※時間外は応相談
対象年齢	未就学児 ～ 高校3年生	定 員	10人
給 食	<input type="checkbox"/> 有 <input type="checkbox"/> 無 1食 500円 (お弁当持参可)	費 用	児童福祉法に基づく利用料+実費負担
送 迎	<input type="checkbox"/> 有 <input type="checkbox"/> 無 送迎範囲：学校または自宅～事業所まで		

活動内容・事業所 PR

本事業所は放課後等デイサービスと児童発達支援の多機能事業所となります。放課後等デイサービスを主として運営しておりますが、児童発達支援から放課後等デイサービスに移行していくために未就学のお子様も週に数回利用していることもあります。放課後活動では、近隣公園へ遊びに行ったり、室内では工作やおもちゃ遊び、音楽を聞いたり様々です。子供たちと相談しながらその日の活動を決めています。

事業所の様子



キッズボンド EX八街 やちまた

運 営	有限会社アークス
サービス種別	児童発達支援・放課後等デイサービス
対 象 者	<input type="checkbox"/> 児童 ・ <input type="checkbox"/> 身体 ・ <input type="checkbox"/> 知的 ・ <input type="checkbox"/> 精神 ・ 難病等

所 在 地	〒289-1143 八街市八街い 188-2 山田 SG ビル 102
問い合わせ	TEL : 043-442-6363 FAX : 043-442-6364
メールアドレス	Info-yachimata@kidsbond.jp
ホームページ	http://kidsbond-yachimata.jp
ア ク セ ス	総武本線八街駅より車で 10 分

営 業 日	月曜日から土曜日（祝日含む）	開所時間	10:00～19:00
対象年齢	0 ～ 18 才	定 員	10 名
給 食	有 ・ <input type="checkbox"/> 無 1食 円	費 用	負担上限額+おやつ代 50 円
送 迎	<input checked="" type="checkbox"/> 有 ・ 無 送迎範囲：通学園・校・自宅		

活動内容・事業所 PR

《児童発達支援》

未就学（0～6歳）のお子さんが対象です。保育園・幼稚園、小学校に適應できる力を育て、お子さまの、創造性・自主性を尊重した支援をしていきます。保育士を中心とし他では体験することが、難しい異年齢のお子さまとの交流が出来、園や学校での生活にスムーズに溶け込めるように、お友達と仲良くできるように、様々な角度から支援していきます。

《放課後等デイサービス》

小学生～高校生のお子さまが対象です。お子さまの特性に合わせた運動や・学習の支援を行います。ルールとマナーを守りながら、楽しい体験を積み重ね「できた！」の数を増やしていきます。それがお子さまの心と体の成長に繋がり、自立へと導いていくと考えています。

事業所の様子



やちまたきょうしつ
こどもプラス八街教室

運 営	株式会社 ベストグロウ
サービス種別	児童発達支援・放課後等デイサービス
対 象 者	児童 ・ 身体 ・ 知的 ・ 精神 ・ 難病等

所 在 地	〒289-1131 千葉県八街市中央 14-1
問い合わせ	TEL：043-497-3241 FAX：043-497-3242
メールアドレス	info@kp-yatimata.com
ホームページ	http://kp-yatimata.com
アクセス	八街駅南口より 徒歩1分

営 業 日	月曜から土曜(お盆、年末年始は休み)	開所時間	9:00 ~ 18:00
対象年齢	満0歳 ~ 18才まで	定 員	1日 10名
給 食	<input checked="" type="checkbox"/> 有 ・ <input type="checkbox"/> 無 土日祝・長期休みは弁当持参(注文可 430円)	費 用	支給決定を受けたお子様の保護者様の世帯所得による月額上限額+実費負担分
送 迎	<input checked="" type="checkbox"/> 有 ・ <input type="checkbox"/> 無 送迎範囲：八街市・芝山町(一部地域)・山武市(一部地域)		

活動内容・事業所 PR

《療育目標》楽しく体を動かす教室です。一人一人の発達やレベルに合わせて運動を提供します。基本的な力を身に付けて、「できた！」の自己肯定感を高めていき、すべての子供が運動好きになる事を目標としています。

こどもプラス八街教室は、運動療育という活動を軸に、学習、遊びを取り入れて総合的な療育を提供する教室です。私たちは、ただお子様を預かるだけではなく、カリキュラムを通して、お子様の成長と発達を促すことを一番に考えます。わたしたちは、ご家族が安心していただける、ご家族のための「サポーター」でありたいと考えます。その為には、お子様がいきいきと過ごせる事ができ、楽しいと感じられる場所を提供し、ご家族と一緒にお子様の未来を考え、療育を実践します。脳科学でも裏付けされている運動療育を提供しているのは、全国でもこどもプラスの教室だけです。ぜひ、八街教室に見学や体験にいらしてください。スタッフ一同心よりお待ちしております。

事業所の様子



子どもの心脳体が育つ!!

1

人の話をよく聞けるようになる

2

逆上がりや側転ができるようになり運動神経が育ちます

3

語彙力を高め学力を向上させる

もくば 木馬	
運 営	NPO法人 やちまた放課後クラブぶらんこ
サービス種別	放課後等デイサービス
対 象 者	<input checked="" type="checkbox"/> 児童 ・ 身体 ・ 知的 ・ 精神 ・ 難病等

所 在 地	〒289-1114 八街市東吉田越戸 8-1 (風の村保育園さん近く)
問い合わせ	TEL : 043-442-2516 (法人本部の番号になります)
メールアドレス	y_buranko@yahoo.co.jp
ホームページ	http://buranko2516.wixsite.com/buranko
ア ク セ ス	JR八街駅より徒歩 50 分 (車で 15 分)

営 業 日	月～金 (祝 除く) (他、夏季休業・年末年始休業あり)	開所時間	10:00～17:00 ※時間外は応相談
対象年齢	小学 1 年生 ～ 高校 3 年生	定 員	10 名
給 食	<input checked="" type="checkbox"/> 有 ・ 無 1食 500円 (お弁当持参可)	費 用	児童福祉法に基づく利用料+実費負担
送 迎	<input checked="" type="checkbox"/> 有 ・ 無 送迎範囲：学校または自宅～事業所まで		

活動内容・事業所 PR

当法人は「ぶらんこ」「木馬」の2事業所開設しております。放課後活動では、風の村広場にお散歩に行ったり、室内では工作やおもちゃ、ウノなどのカードゲームを楽しんだり、音楽を聞いたりして過ごしています。プレイルームと和室の2部屋あり、室内でも体を動かす遊びを楽しんでいます。ぶらんこ同様、子どもたちと相談しながらその日の活動を決めています。



<small>こすもす</small> 秋桜あさひ	
運 営	特定非営利活動法人 秋桜社会福祉会
サービス種別	放課後等デイサービス
対 象 者	児童 ・ 身体 ・ 知的 ・ 精神 ・ 難病等

所 在 地	〒289-1101 八街市朝日 151-1	
問い合わせ	TEL : 043-420-8951	FAX : 043-420-8952
メールアドレス	cosumosu@leaf.ocn.ne.jp	
ホームページ	https://www.cosmos-f.com/	
ア ク セ ス	JR 八街駅より徒歩約 30 分（車で約 8 分）	

営 業 日	月～金・第一土（祝日除く） （夏季休業・年末年始休業あり）	開所時間	10:00～17:00 ※時間外は応相談
対象年齢	小学 1 年生 ～ 高校 3 年生	定 員	20 名
給 食	有 ・ 無 弁当注文可 (320～500 円)	費 用	児童福祉法に基づく利用料+実費負担
送 迎	有 ・ 無 送迎範囲：学校または自宅 ⇄ 事業所		

活動内容・事業所 PR

当事業所は、小学 1 年生～高校 3 年生までの児童が 20 名程度利用しています。放課後活動では、工作やおもちゃ遊び、ぬりえ、ピアノ、オセロなどの室内遊びと広い庭での自転車やボール遊び、鬼ごっこ、虫取り、畑作業（種まき・収穫）などの活動を行っています。夏休みなどの長期休みや振替休日などには、普段とは違ったお菓子作りやプール遊び、駄菓子屋ごっこ、ミニ縁日、ハロウィン、クリスマス会などのイベントもあります。

事業所の様子



ほうかごとう 放課後等デイサービス あらた	
運 営	株式会社あらた
サービス種別	放課後等デイサービス
対 象 者	児童 ・ 身体 ・ 知的 ・ 精神 ・ 難病等

所 在 地	〒289-1115 八街市八街ほ250-4 サンシャインビル2階
問い合わせ	TEL： 043-497-2915 FAX： 043-497-2916
メールアドレス	y-arata@cap.ocn.ne.jp
ホームページ	https://aratahoukagoday.com/
ア ク セ ス	JR八街駅より徒歩6分

営 業 日	月～土 (夏季休業・年末年始休業あり)	開所時間	平日 11:30～18:30 土休日・長期休 8:30～17:30
対象年齢	小学1年生～高校3年生	定 員	10名
給 食	有 ・ 無 1食 円	費 用	児童福祉法に基づく利用料+実費負担
送 迎	有 ・ 無 送迎範囲：学校または自宅～事業所まで		

活動内容・事業所 PR

本事業所では、発達に遅れのあるお子様や障がいをお持ちのお子様、日常生活の基本動作や知識技能・集団活動・社会との交流ができるように、個性と環境に応じて適切に指導及び訓練をすることを目的としています。

「あらた」の療育の最大の目的は、お子様の幸福です。児童の主体性と個性を尊重し、さまざまな場面で自己決定できるように支援します。

事業所の様子



ほうかごとう
放課後等デイサービス

やちまただい2じぎょうしょ
あらた八街第2事業所

運 営	株式会社あらた
サービス種別	放課後等デイサービス
対 象 者	児童 ・ 身体 ・ 知的 ・ 精神 ・ 難病等

所 在 地	〒289-1103 八街市八街に138-67
問い合わせ	TEL： 043-308-6557 FAX： 043-308-6557
メールアドレス	aratayatimata_houday@crest.ocn.ne.jp
ホームページ	https://aratahoukagoday.com/
ア ク セ ス	JR八街駅より徒歩9分

営 業 日	月～土 (他、夏季休業・年末年始休業あり)	開所時間	平日 11：30～18：30 土祝日、長期休み 8：30～17：30
対象年齢	小学1年生～ 高校3年生	定 員	10名
給 食	有 ・ 無 1食 円	費 用	児童福祉法に基づく利用料+実費負担
送 迎	有 ・ 無 送迎範囲：学校または自宅～事業所まで		

活動内容・事業所 PR

『あらた』では児童の主体性と個性を尊重し、様々な場面で自己決定できるよう支援します。外出の活動では、電車に乗ったり、公園や、海、防災センターや工場見学など、楽しみながら社会に適応できるスキルを身につけていきます。室内では、宿題の時間、体幹トレーニングや SST などの療育にも力を入れています。

事業所の様子

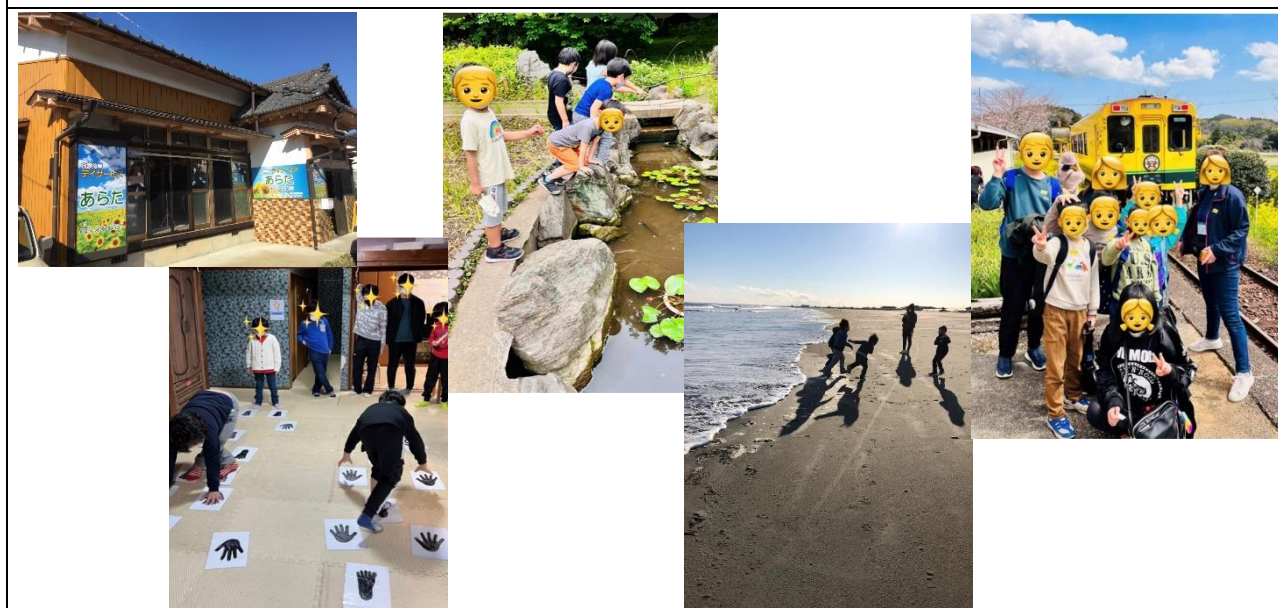

さいゆうき 放課後等デイサービス 最遊木				
運 営	合同会社最遊木			
サービス種別	放課後等デイサービス			
対 象 者	<input checked="" type="checkbox"/> 児童 • 身体 • 知的 • 精神 • 難病等			

所 在 地	〒289-1115 八街市八街ほ 217-10		
問い合わせ	TEL / FAX : 043-375-4964 (ファックスも電話番号と同じ番号です)		
メールアドレス	saiyuki.llc@gmail.com	最遊木ホームページ	
ホームページ	https://day-saiyuki.jimdofree.com/		
ア ク セ ス	JR 八街駅より徒歩 10 分		



営 業 日 (休 業 日)	月曜日 ~ 金曜日、祝日も営業中 (土曜日、日曜日、12月29日 ~ 1月3日)	開所時間	平日 : 13:30 ~ 17:30 祝日 + 長期休暇期間中 : 9:00 ~ 16:00
対象年齢	小学1年生 ~ 高校3年生	定 員	10名
給 食	<input checked="" type="checkbox"/> 有 • 無 1食 … 200円 (お弁当持参可)	費 用	児童福祉法に基づく利用料 + 実費負担
送 迎	<input checked="" type="checkbox"/> 有 • 無 送迎範囲 : 八街市、富里市南部 (その他の地域の方に関しましては応相談)		

活動内容・事業所 PR

保護者様と力を合わせ、子供達がより楽しく笑顔で生きて行けるよう支援していきたいと考えています。パソコンを使った集団活動では、実際に現代の子供達が行っている遊びに触れることで同年代のお子さんとの会話に交ざるための前提条件をクリアすること。他者との協力や、練習を重ねることで自己肯定感を獲得し、共に過ごす職員がお友達と良好な関係を築くことが出来るよう実態に沿ったアドバイスを行い、コミュニケーションスキルの向上を目指します。

夏休みや春休みといった長期休暇中は、外食やお買い物の体験、プラネタリウムや水族館など様々な場所にお出掛けし、興味の幅を広げると共に、社会には多種多様な仕事があることを知ってもらい、自身の将来像がイメージできるようになることを目標に活動を行っています。

事業所の様子



事業所内の様子





最遊木の利用者さんが作った作品



最遊木のおもちゃ

外出時の様子



パレット

運 営	NPO 法人 大空福祉会
サービス種別	放課後等デイサービス
対 象 者	児童 ・ 身体 ・ 知的 ・ 精神 ・ 難病等
所 在 地	〒286-0211 富里市御料 950-3
問い合わせ	TEL : 0476-92-3178 FAX : 0476-36-7263
メールアドレス	paretto.2141@honey.ocn.ne.jp
ホームページ	http://paretto.org
ア ク セ ス	JR 成田駅より車で25分

営 業 日	月～土（第2土曜・祝日を除く） 他、夏季休業、年末年始休業あり	開所時間	10:00～17:30 (時間外希望は応相談)
対象年齢	小学校1年生～高校3年生	定 員	10 名
給 食	有 ・ 無 1食 500円 (お弁当持参可)	費 用	児童福祉法に基づく利用料+実費負担
送 迎	有 ・ 無 送迎範囲：学校または自宅～事業所まで		

活動内容・事業所 PR

本事業所は放課後等デイサービスを提供しています。個々に応じた遊びの中で社会的なルールを学んだり様々な経験をしたりすることによって、生活の質の向上や自立の促進を目指しています。

室内ではお絵描き、音遊び、ままごと、ボールプール、プラレール、ブロック、タブレット、ゲーム、電子ピアノなど本人にやりたいことを選んでいただき、活動しています。室外活動としてシャボン玉遊び、散歩、ドライブ、公園外出なども行っています。

誕生日会やおやつ作り、クリスマス会などイベントも随時企画しており、長期休暇の時は谷養魚所へ出かけたりもしました。

事業所の様子



やちまたしじどうかん いえ
八街市児童館ひまわりの家

運 営	社会福祉法人 八街市社会福祉協議会
サービス種別	児童福祉（0歳～18歳未満）
対 象 者	児童 ・ 身体 ・ 知的 ・ 精神 ・ 難病等

所 在 地	〒289-1115 千葉県八街市八街ほ 163 番地 38
問い合わせ	TEL：043-312-5226 FAX：043-443-8008
メールアドレス	info@himawari-children.jp
ホームページ	https://www.himawari-children.jp
ア ク セ ス	JR 八街駅北口より徒歩 20 分／八街中央公園より徒歩 1 分
営 業 日	火～日曜日（祝日含む） 休館日：月曜日、年末年始（12月28日～1月4日）
営 業 時 間	午前9時～午後5時（正午～午後1時30分は館内消毒のため休館）

事業（支援）内容

八街市児童館は「子どもたちの最善の利益を優先し、生きる力を育む場」を基本理念として、様々な発達段階の子どもたちの健やかな成長の居場所として、また、障害の有無や性差、国籍、文化など、お互いの違いを認め合える場所として、いつでもだれでも平等、公平に楽しみ、集える場を提供します。

児童の健全育成事業

- ・乳幼児期プログラム：すくすくタイム、わくわくタイム、ひまわりおはなし会、バースデー手形、手形足形アート、育児講座等
- ・小学生期プログラム：ちびっこランド、つくってあそぼう！、ひまわり運動会、ひまわりシアター、おりがみタイム、外で遊ぼう等
- ・中高生期プログラム：卓球タイム等

児童の地域交流事業：みんなの畑（農業体験）、まちをきれいにしよう大作戦！等

※子ども用品リユース事業

外観・活動の様子



遊戯室での様子



すくすくタイムの様子



じどうかんのまつりの様子

住居系サービス

共同生活援助（グループホーム）

障害のある方が地域住民との交流が確保される地域の中で、家庭的な雰囲気の下、共同生活を営む住まいの場のことです。

単身での生活は不安があるため、一定の支援を受けながら地域の中で暮らしたい方や一定の介護が必要であるが、施設ではなく地域の中で暮らしたい方などが利用しています。

運営する事業所や障害の種別によっても支援内容は異なりますが、主に居室の提供・食事の提供・金銭管理、就労先又は日中活動サービス等との連絡調整等も社会生活に関する支援も受けることができます。

生活保護世帯と市町村民税非課税世帯の方は、国から1万円の家賃補助があります。また条件は異なりますが、各自治体からも家賃補助の制度を設けています。

施設入所支援

施設に入所する障害者につき、主として夜間において、入浴、排せつ及び食事等の介護、生活等に関する相談及び助言その他の必要な日常生活上の支援を行います。

対象者は、以下に当てはまる方です。

- ① 生活介護を受けている者であって障害支援区分が区分4（50歳以上の者にあっては区分3）以上である者。
- ② 自立訓練、就労移行支援又は就労継続支援B型の利用者のうち、入所させながら訓練等を実施することが必要かつ効果的であると認められる者又は通所によって訓練を受けることが困難な者。
- ③ 特定旧法指定施設に入所していた者であって継続して入所している者又は、地域における障害福祉サービスの提供体制の状況その他やむを得ない事情により通所によって介護等を受けることが困難な者のうち、(1)又は(2)に該当しない者若しくは就労継続支援A型を利用する者。
- ④ 平成24年4月の改正児童福祉法の施行の際に障害児施設（指定医療機関を含む）に入所していた者であって継続して入所している者。

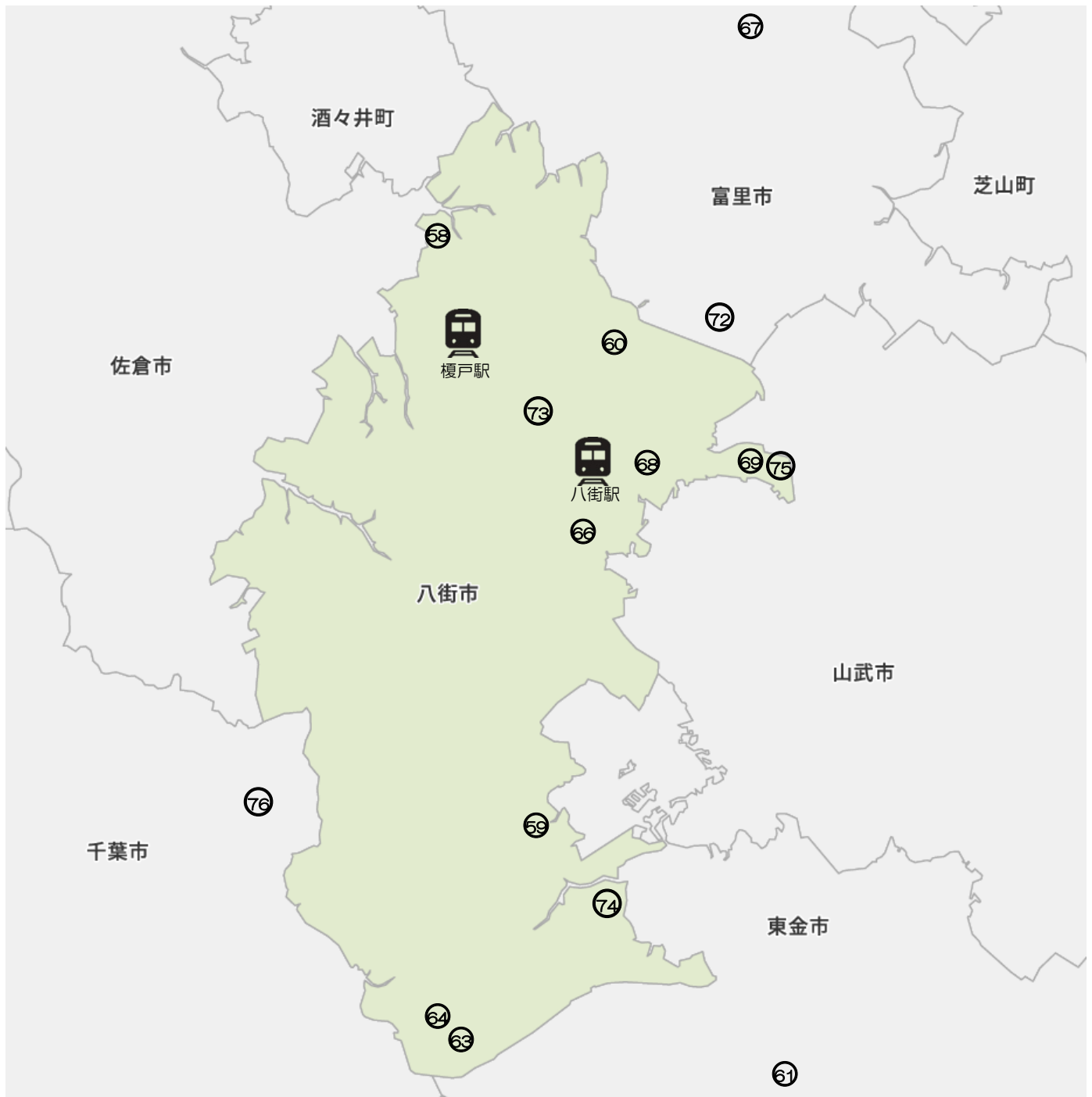

【事業所名・ページ番号】（グループホームの所在地）

- ⑥⑧ あおい（八街市） ⑥⑨ 四木ハイツ（八街市） ⑥⑩ すぺーす・U（八街市）
- ⑥⑪ Be Life 東金（八街市・東金市） ⑥⑫ 夢のカタチ（八街市・東金市）
- ⑥⑬ 共同生活援助すばる つばさ寮（八街市・千葉市）
- ⑥⑭ 障がい者グループホーム ありがとう（八街市・山武市） ⑥⑮ わおんとにゃおん（八街市）
- ⑥⑯ Green Living Yachimata（八街市） ⑥⑰ グループホーム レイオブライト（八街市・富里市）
- ⑥⑱ アイリスホーム（八街市） ⑥⑲ インディペンデンス（八街市）
- ⑦⑰ さわやかリビング富里（八街市・富里市） ⑦⑱ ソーシャルインクルーホーム八街（八街市）
- ⑦⑲ ほっとライフ・きよさと（八街市・富里市） ⑦⑳ さわやかリビング八街（八街市）
- ⑦⑳ コスモ・ヴィレッジ（八街市） ⑦㉑ 明朗塾（八街市） ⑦㉒ 光の村授産園（千葉市）

あおい	
運 営	社会福祉法人 泰斗会
サービス種別	共同生活援助
対 象 者	児童 ・ 身体 ・ 知的 ・ 精神 ・ 難病等

所 在 地	〒289-1107 八街市八街は 2-333
問い合わせ	TEL：043-441-1100 FAX：043-441-1101
メールアドレス	taitokai-aoi@friend.ocn.ne.jp
ホームページ	https://www.taitokai.jp
アクセス	最寄駅：JR 総武本線榎戸駅（徒歩30分）・八街ふれあいバス「藤の台入口」

グループホームについて				
①	男性棟 戸建てタイプ	八街市八街は	④	
②	混合棟 戸建てタイプ	八街市八街は	⑤	
③	混合棟 戸建てタイプ	八街市八街は	⑥	
費用合計	月／ 66,000 ～ 75,000円			
費用内訳	家 賃	25,000 ～ 34,000円	食 費	22,500円
	光熱費	13,000円	日用品費	2,500円
	修繕費積立	3,000円		
支援内容 事業所PR	<p>穏やかに安心して地域生活を送れるように支援していく、アットホームな場です。 少人数で家庭的な環境のもと、主に夜間に、入浴や食事、相談、日常生活に必要な援助等 を提供していきます。</p>			



しもく
四木ハイツ

運 営	医療法人社団わかさ会
サービス種別	共同生活援助（介護包括型）
対 象 者	児童 ・ 身体 ・ 知的 ・ 精神 ・ 難病等

所 在 地	〒289-1122 八街市四木 1256-2
問い合わせ	TEL：043-445-3030
メールアドレス	shimoku_home@yahoo.co.jp
ホームページ	http://mymh.or.jp/
ア ク セ ス	「八街駅」よりバスにて約 20 分

グループホームについて

① 男性棟 戸建てタイプ 四木ハイツ6室		② 男性棟 戸建てタイプ かたくりハイツ6室		
費用合計	月／ 55,000 ～ 60,000 円			
費用内訳	家 賃	25,000円（10,000円は国 助成あり）	食 費	朝食：1食429円（税込） 夕食：1食523円（税込）
	光熱費	実費	日用品費	5,000円
	保険料	500円		
支援内容 事業所 PR	<ul style="list-style-type: none"> ・必要に応じて通院や買い物の付き添い、入浴や整容のお手伝い、金銭・服薬管理を致します。その他、生活するうえで一人では難しいことや苦手なことは職員がお手伝いします。 ・四木ハイツは精神科病院が運営するグループホームで徒歩1～2分のところに病院があるので、精神・身体面が不調のときは専門医や看護師に相談、診てもらうことができます。 ・自分の家とっていただけるような安心感や心地よさを感じていただけるようなグループホームです。 			

外観・部屋の様子



すぺーす・U	
運 営	特定非営利活動法人すぺーす・U
サービス種別	共同生活援助(介護サービス包括型)
対 象 者	児童 ・ 身体 ・ 知的 ・ 精神 ・ 難病等

所在地	〒289-1104 八街市文違 301-3924
問い合わせ	TEL : (法人携帯)070-4282-7423 GH 固定電話・FAX : 043-309-4684
メールアドレス	chibaspaceu@gmail.com
ホームページ	作成中(完成時期は未定)
アクセス	JR 八街駅より、徒歩約 23 分、車約 5 分

グループホームについて				
①	男性棟 戸建てタイプ 定員 4 名	八街市文違	②	
費用合計	月 / 基本 53,900 円			
費用内訳	家賃	22,900 円 * 国及び自治体から家賃の補助金制度あります。	食費	24,000 円 (土日を除く朝・夕)
	光熱費	11,000 円	日用品費	6,000 円
支援内容 事業所 PR	1 利用する皆さんの暮らしをお手伝いします。 2 皆さんの思いを大切に、快適で安全な暮らしができるよう、支援・見守り・相談を行います。 3 プライベートを守れる個室を完備しています。 4 夜間はスタッフがいつもいます。 5 喫煙と飲酒はグループホームのルールを守り、他の方に迷惑を及ぼさないようにお願いします。			

外観・部屋の様子

すぺーす・Uについて
ご利用を希望される方の暮らしをお手伝いいたします。

すぺーす・Uは知的障がい、または精神障がいをお持ちの方を対象とした、少人数で共同生活を営む施設です。家庭内で暮らしている感覚の中で、食事や掃除洗濯などの日常生活をスタッフがサポートします。皆さんの思いを大切に、可能な限り自立した、快適で安全な日常生活を送れるように支援・見守り・相談を行っています。

〒289-1104 八街市文違301-3924
TEL:070-4282-7423 FAX:043-309-4684
mail: chibaspaceu@gmail.com

1日の生活の流れ

平日 6:30~9:00 朝食
起床後に朝食を取ります。朝食後はそれぞれの自分の活動へと出向します。

17:00~20:30 夕食・活動充分の連絡率
活動先が少人数で、夕食後の活動先との連絡事項がある場合はスタッフがサポートを行います。

土日 土日の朝飯は、皆さんがゆっくり過ごせるように、個人で食事の用意をしていただきます。可能な限り自立した生活を過ごしていただくためのサポートもいたします。

施設について

主な設備
●リビング・1室 ●トイレ・2箇所 ●浴室・1室 ●キッチン・1室 ●個室・4室 [エアコン完備]

その他
●24時間常駐のスタッフ

●リビング・キッチン・浴室は共同です ●エアコン完備

費用について(1ヶ月)

家賃	22,900円
食費	24,000円
日用品費	6,000円
合計	52,900円

ご入居までの流れ

お問い合わせ 本施設にお問い合わせください。
見学 施設についてご説明いたします。
面談 ご本人様のご説明を行います。
契約 契約書をご説明いたします。
入居 契約が完了し、入居となります。

対象となる方

- 主に知的障がいをお持ちの方、または精神障がいをお持ちの方
- 18歳以上の方
- 男性の方 (このホームは定員男性4名です)

運 営	lbex 株式会社
サービス種別	共同生活援助（グループホーム）
対 象 者	児童 ・ 身体 ・ 知的 ・ 精神 ・ 難病等

所 在 地	〒283-0067 千葉県東金市東上宿 6-1 ファインコート 401
問い合わせ	TEL : 0475-78-5166 FAX : ー
メールアドレス	ー
ホームページ	http://www.ibex.co.jp/
アクセス	ー

グループホームについて			
①	BeLife 東金 1 男性棟戸建て	東金市広瀬	④ BeLife 八街 1 男性棟戸建て 八街市東吉田
②	BeLife 東金 2 男性棟戸建て	東金市関下	⑤
③	BeLife 東金 3 女性棟戸建て	東金市関下	⑥
費用合計	月／	～	円
費用内訳	家 賃	18000～25000 円	食 費 30000 円
	光熱費	10000 円	日用品費 5000 円
支援内容 事業所 PR	<p>精神・知的障害の方向けのグループホームを運営しております。</p> <p>平成 25 年 4 月 1 日に施行(平成 30 年改正)された「障害者総合支援法」により、障害のある方もない方も住み慣れた地域で生活するために、日常生活や社会生活を送るための総合的な支援をしております。社会参加の機会の確保、どこで誰と暮らすかを選べるなど、障害のある人が保障されるべき権利があり、ご本人も「自立したい」と思われている方がほとんどですが、まだまだ地域レベルでの環境は整っていません。</p> <p>そのような背景から、グループホーム運営を通じて障害の有無によって分け隔てられることのない「共生社会」をお手伝いしております。弊社では、グループホームとしては数少ない夜間支援もしており、24 時間体制でサポートをしております。</p>		

かぶしきがいしゃ ゆめ
株式会社 夢のカタチ

運 営	レモン色ハウス
サービス種別	共同援助事業・就労継続支援 B 型
対 象 者	児童 ・ 身体 ・ 知的 ・ 精神 ・ 難病等
所 在 地	〒289-1103
問い合わせ	TEL : 043-386-3284 FAX : 043-386-3284
メールアドレス	dream.k2016@gmail.com
ホームページ	https://www.shapeofdream.com
ア ク セ ス	「八街駅」から徒歩7分

グループホームについて（全ホーム女性棟）

①	レモン色ハウス 戸建タイプ	東金市八坂台	④	メロン色ハウス戸建てタイプ	八街市八街ほ
②	オレンジ色ハウス 戸建タイプ	東金市八坂台	⑤	オリーブ色ハウスアパートタイプ	八街市八街ほ
③	ライム色ハウス アパートタイプ	東金市東金	⑥		

費用合計 月 / 48,000 ～ 70,000 円

費用内訳	家 賃	18,000～40,000	食 費	25,000
	光熱費	10,000	日用品費	5,000

支援内容
事業所 PR

これからの自分の生き方や夢を見つけたい方 私たちとその夢を叶えませんか。
見学、体験のうえ、入所して頂けます。 建物は2階建ての一軒家で、それぞれの方の個室があります。 リビングやトイレ、お風呂は共有です。なお、アパートタイプは一般のアパートと同じ様な作りになっています。 午後5時～翌朝8時まで、世話人がいます。掃除・洗濯のやり方から困りごとの相談まで、生活のサポートをします。
また、希望者には余暇活動としてカラオケや食事会・旅行などにも参加していただけます。
また、朝食と夕食の提供もあります。 またブドウの実（就労支援 B 型事業所）も同法人内にあり利用可能です。
ちば風土の会と農福連携で有機認証を受けている農場で種蒔きから収穫、袋詰め作業などを行っています。 室内作業では中古 CD の検品、ネットにての販売。トマトのパック詰めやシール貼り作業など体力に自信がない方も少しずつスキルアップしていくことができます。（工賃実績3万円より） サービス提供時間：9時～15時 送迎あり

外観・部屋の様子



きょうどうせいかつえんじょ
共同生活援助すばる つばさ寮^{りょう}

運 営	社会福祉法人 星の会
サービス種別	包括型共同生活援助事業
対 象 者	児童 ・ 身体 ・ 知的 ・ 精神 ・ 難病等

所 在 地	〒289-1124 千葉県八街市山田台 632-8
問い合わせ	TEL : 043-445-6505 FAX : 043-445-6505
メールアドレス	subaru-gh@hoshinokai.or.jp
ホームページ	http://hoshinokai.or.jp/index.htm
ア ク セ ス	フラワーバス バス停「山田台」から徒歩 10 分

グループホームについて

① つばさ寮 戸建てタイプ	八街市山田台	④ ハウス花見川 戸建てタイプ	花見川区畑町	
② すみれ荘 //	花見川区朝日ヶ丘	⑤		
③ ゆりの木荘 //	//	⑥		
費用合計	月 / 95,000 ~ 97,000 円			
費用内訳	家 賃	43,000 円	食 費	27,000 円
	光熱費	12,000 円	日用品費	5,000 円
	設備備品	5,000 円	金銭管理	3,000 円
支援内容 事業所 PR	<p>食事は朝食と夕食を提供。宅配の食材を利用しているため栄養バランスのとれた食事を提供。</p> <p>遅番勤務、夜勤勤務の世話人が支援しているので夜間は必ず世話人を配置している。</p> <p>庭先に畑があるので新鮮な季節の野菜を提供。</p> <p>毎日入浴、洗濯が行える。</p>			

外観・部屋の様子



しょう しゃ
障がい者グループホームありがとう

運 営	株式会社 OBAMA
サービス種別	共同生活援助
対 象 者	児童 ・ 身体 ・ 知的 ・ 精神 ・ 難病等

所 在 地	〒284-1124 八街市山田台 368-3 福寿荘 201
問い合わせ	TEL : 043-309-5923 FAX : 043-216-4639
メールアドレス	arigatou.gh@gmail.com
ホームページ	https://www.gh-arigato.com/
アクセス	—

グループホームについて

① 男性棟 戸建てタイプ	八街市大関	④ 男性棟 戸建てタイプ	山武市大木	
② 女性棟 戸建てタイプ	八街市八街ほ	⑤ 女性棟 戸建てタイプ	八街市勢田	
③ 女性棟 マンションタイプ	八街市八街ほ	⑥ 男性棟 戸建てタイプ	八街市吉倉	
費用合計	月／ 55,000 ～ 65,000 円			
費用内訳	家 賃	15,400～31,900 円	食 費	30,000 円／月
	光熱費	10,000 円／月	日用品費	5,000 円／月
支援内容 事業所 PR	<p>「ご利用者に安心して地域生活を送っていただくこと」「ご家族様や福祉関係者の皆様のご負担を軽減し、自分らしい生活を送っていただくこと」「地域福祉に貢献すること」を目的として、共同生活援助を運営しております。</p> <p>利用者様 1 人 1 人に合った個別の援助を行います。相談・入浴・排せつ・食事の介助や健康管理・金銭管理の支援、ご家族・就労施設との連絡調整。その他日常生活に必要な支援を行い、孤立の防止、生活への不安の軽減に努め、利用者様が安心して地域生活を送る日常の場を提供します。</p>			

外観・部屋の様子



わおんとにゃおん	
運 営	株式会社 アップライン
サービス種別	共同生活援助
対 象 者	児童 ・ 身体 ・ 知的 ・ 精神 ・ 難病等

所 在 地	〒289-1103
問い合わせ	TEL : 03-3498-8639 FAX : 03-5771-5976
メールアドレス	info@waon-nyaon.com
ホームページ	https://www.waon-nyaon.com
アクセス	「八街駅」より徒歩15分

グループホームについて					
①	女性棟 戸建てタイプ	八街市八街に	④	男性棟 戸建てタイプ	八街市朝日
②	女性棟 戸建てタイプ	八街市沖渡	⑤	男性棟 戸建てタイプ	八街市富山
③	男性棟 戸建てタイプ	八街市ほ	⑥		
費用合計	月/ 63,000~66,750円 (月30日換算)				
費用内訳	家賃	15,000~16,750円	食費	1食 朝食:300円 夕食:600円	
	光熱費	15,000円	日用品費	3,000円	
	修繕費	3,000円	通信費	2,000円(希望者のみ)	
支援内容 事業所PR	<p>入居者様と保護犬・保護猫が 『共に生きる』 こと わおんグループホームでは、動物を『飼う』のではなく、 『共に生きる』 ことを大切にしています。 障害や病気があっても当たり前動物と暮らせる地域社会を実現していきます。</p>				



Green Living Yachimata (グリーンリビング八街)^{やちまた}

運 営	株式会社 FLOP
サービス種別	共同生活援助・日中一時支援事業
対 象 者	児童 ・ 身体 ・ 知的 ・ 精神 ・ 難病等

所 在 地	〒289-1115 千葉県八街市八街ほ 407-16
問い合わせ	TEL : 090-4006-8990
メールアドレス	greenliving0001@gmail.com
ホームページ	https://www.instagram.com/green_living_group_home/
ア ク セ ス	①八街駅から車で5分(徒歩 20分) ②八街駅から徒歩10分

グループホームについて

①	男性棟 戸建てタイプ	八街市八街ほ	②	男性棟 戸建てタイプ	八街市八街ほ
費用合計	月 / 65000 円 (国の助成金 10000 円を差し引いた場合)				
費用内訳	家 賃	①35000 円	②30000 円	食 費	①②25000 円
	光熱費	①10000 円	②15000 円	日用品費	①②5000 円
支援内容 事業所 PR	<p>障害者手帳をお持ちの方で自立を目指したい方の応援をするグループホームです。一人暮らしをするには不安のある方。これからの自分の生き方や夢を見つけない方。私たちとその夢を叶えませんか。建物は2階建ての一軒家で内装はデザイナーが設計したおしゃれな空間です。個室が4部屋あり、リビングやトイレ、お風呂は共有です。なお、建物内は禁煙となります。午後5時～翌朝8時まで、世話人が掃除・洗濯・料理のやり方から困りごとの相談まで、生活のサポートをします。また、有機野菜を使い健康に配慮した朝食と夕食の提供もあります。希望があれば、サーフィンなどのマリンスポーツ体験やダイエットやトレーニング、DIYやアート制作のサポートも行っています。</p>				

外観・部屋の様子

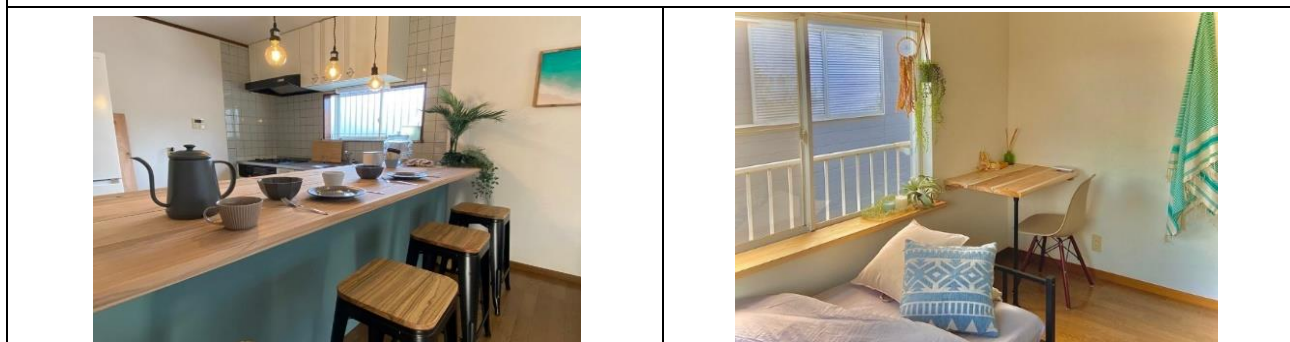

特記事項：日中の活動支援として、日中一時事業を行っています。(対象者：知的・精神)



名 称：日中一時事業所 Green Living Yachimata

場 所：八街市八街ほ 234-24 ロイヤルハイムⅡ 102 号室

主な活動：アート作品・DIYづくり

グループホーム レイオブライト

運 営	株式会社 JOY
サービス種別	共同生活援助
対 象 者	児童 ・ 身体 ・ 知的 ・ 精神 ・ 難病等

所 在 地	〒286-0211 千葉県富里市御料 1032-81
問い合わせ	TEL : 0476-29-5321 FAX : 0476-29-5321
メールアドレス	info@g-joy.net
ホームページ	http://www.gh-joy.com/
ア ク セ ス	 京成成田駅より『千葉交通バス』 15分 /  富里インターより、5分

グループホームについて

① 混合棟 (レイオブライト)	富里市御料	④ 男性棟 (スターライト)	富里市十倉
② 男性棟 (サンブライト)	富里市立沢新田	⑤ 女性棟 (ムーンライト)	八街市八街ほ NEW
③ 女性棟 (くるみの木)	富里市七栄	⑥	
費用合計	月 / 58,000 円 ~ 72,000 円		
費用内訳	家 賃	15,000 円~40,000 円	食 費 朝: 300円 昼: 400円 夕: 500円
	光熱費	10,000 円~20,000 円 (実費)	共益費 3,000 円
	特別給付金	-10,000 円	
支援内容 事業所 PR	<p>★ 就労継続 B 型事業所 (JOY ワークス) と併設しておりますので、日中活動も安心して通所できます。(送迎もあります)</p> <p>就労ご見学希望の方は、✉ : kawai@g-joy.net (担当: 川井) まで。</p> <p>★ 朝食は、世話人さんの手作りです!</p> <p>ご希望があれば、昼食・夕食 (JOY ワークスで提供しております。) も提供します。</p> <p>★ 夜間支援員がおりますので、夜間の緊急時も安心です。</p> <p>★ お誕生日会・クリスマス会・お餅つきなどのイベントも行っております!</p>		



くるみの木 お誕生日会



サンブライト



スターライト外観



アイリスホーム	
運 営	一般社団法人 アゴラ福祉会
サービス種別	共同生活援助（障害者グループホーム）
対 象 者	児童 ・ 身体 ・ 知的 ・ 精神 ・ 難病等

所 在 地	〒289-1103 八街市八街に 51-43
問い合わせ	TEL：090-1805-0224, 090-3402-0989 FAX：043-461-6365
メールアドレス	tanabekazuhiro@gmail.com
ホームページ	https://www.agora-fukushikai.com/
ア ク セ ス	八街駅から徒歩 23 分

グループホームについて			
①	女性棟 戸建てタイプ	八街市八街に	④
②			⑤
③			⑥
費用合計	月／ 75,000 円		
費用内訳	家 賃	26,000 円	食 費 18,000 円
	光熱費	24,000 円	日用品費 2,000 円
	共有備品	5,000 円	家賃は国補助 1 万円控除後
支援内容 事業所 PR	<p>「障害があっても自立した生活がしたい。でも一人暮らしは難しい」そういった方のためのサポート付き住居です。夜間職員を 365 日配置し、安心して暮らせる環境を整えています。看護師も配置しており、服薬管理を徹底しています。生涯の支援となる成年後見制度（法人後見）の利用を支援します。</p>		



インディペンデンス

運 営	社会福祉法人光明会
サービス種別	共同生活援助
対 象 者	児童 ・ 身体 ・ 知的 ・ 精神 ・ 難病等

所 在 地	〒289-1103 千葉県八街市八街に 20-4
問い合わせ	TEL : 043-442-0101 FAX : 043-440-2020
メールアドレス	t-yamamoto@meiroh.com
ホームページ	http://www.meiroh.com/
ア ク セ ス	八街駅南口からフラワーバス成東行きで沖渡入り口下車徒歩8分

グループホームについて

① 男性棟 戸建て(2か所)	八街市沖渡	⑤ 女性棟 サテライト(3か所)	八街市八街ほ	
② 男性棟 戸建て	八街市八街ほ	⑥ 男性棟 戸建て	八街市八街に	
③ 混合 アパート(6部屋)	八街市八街ほ	⑦ 男性棟 戸建て	八街市大木	
④ 女性棟 戸建て	八街市八街ほ	⑧ 女性棟 戸建て	八街市沖渡	
費用合計	お部屋によって異なります。お問い合わせください。			
費用内訳	家 賃	20000~50000 円/月	食 費	17200 円/月
	光熱費	5650 円/月	便益費	6150~19150 円/月
支援内容 事業所 PR	・女性専用のサテライトをはじめ、一軒者タイプ、アパートタイプなど、状況に応じて住まいの場を提供しています。どのような生活がしたいのか一緒に考えていきます。			

外観・部屋の様子



<small>とみさと</small> さわやかリビング富里	
運 営	株式会社千葉総合介護サービス
サービス種別	共同生活援助
対 象 者	児童 ・ <input type="checkbox"/> 身体 <input type="checkbox"/> ・ <input type="checkbox"/> 知的 <input type="checkbox"/> ・ <input type="checkbox"/> 精神 <input type="checkbox"/> ・ 難病等

所 在 地	〒
問い合わせ	TEL : 0476-94-3467 FAX : 0476-94-3468
メールアドレス	yachimata.hs@e-nicework.co.jp
ホームページ	http://www.e-nicework.co.jp
アクセス	榎戸駅より 車 10 分

グループホームについて			
①	さわやかリビング富里	富里市新中沢	
②	CSK 八街 (令和 5 年 11 月オープン)	八街市東吉田	
費用合計	59,750 円～/月 (補足給付による減額含む)		
費用内訳	家 賃	16,750 円～/月	食 費 朝: 400 円 昼: 500 円 夜: 600 円
	水光熱・通信費	18,000 円/月	日用品費 5,000 円/月
補足給付有。(家賃補助 -10,000 円)			
支援内容 事業所 PR	<p>各居室テレビ、エアコン、ベッド及び布団完備しています。(必要に応じて介護ベッドも可) 全職員資格取得者でほとんどが介護福祉士を取得しているのでグループホーム内の介助等もおまかせ下さい。夜間支援従事者を配置しているので、夜間の対応も可能となっています。日中活動に行かれなかった場合など昼食の提供も可能となっています。</p> <p>同法人内で共生型生活介護事業所(3 事業所)もありあす。移動支援等のサービスも提供しているので、土日の外出等もできます。</p>		

ソーシャルインクルーホーム ^{やちまた} 八街	
運 営	ソーシャルインクルー株式会社
サービス種別	共同生活援助（グループホーム）
対 象 者	児童 ・ 身体 ・ 知的 ・ 精神 ・ 難病等

所 在 地	〒289-1103	
問い合わせ	TEL : 043-235-8692	FAX : 043-235-8695
メールアドレス	sih.yachimata@socialinclu.co.jp	
ホームページ	https://www.socialinclu.co.jp/	
ア ク セ ス	八街駅から徒歩30分	

グループホームについて				
費用合計	96,000 円/月 （国保連より 10,000 円の家賃補助が受けられる場合があります。）			
費用内訳	家 賃	49,000/月	食 費	30,000/月
	光熱費	15,000/月	日用品費	2,000/月
ショートステイの費用について				
費用内訳	食 費	1,000 円/日（朝昼 300 円、夕 400 円）		
	水道光熱費	500 円/日		
支援内容 事業所 PR	① 24時間スタッフが常駐しているから安心。 ② バリアフリー、エレベーター完備なので車いすにも対応可能です。 ③ 季節ごとのイベントやレクリエーションも多数取り揃えております。 ④ 通院同行や、買い物、お散歩などスタッフが支援します。 ⑤ 通所先がある方もない方もしっかりご支援します。 ＊その他気になることがございましたら、お気軽にお問い合わせ下さい！			

ほっとライフ・きよさと	
運 営	社会福祉法人 清郷会
サービス種別	共同生活援助
対 象 者	児童 ・ 身体 ・ 知的 ・ 精神 ・ 難病等

所 在 地	〒286-0212 富里市十倉 2445-4
問い合わせ	TEL：0476-37-5216 FAX：0476-37-5217
メールアドレス	hottolife@kiyosatokai.or.jp
ホームページ	https://www.kiyosatokai.or.jp/hotlife/
アクセス	お車などでお越しください。

グループホームについて					
①	男性棟 戸建てタイプ	八街市文違	④	男性棟 戸建てタイプ	富里市十倉
②	男性棟 戸建てタイプ	富里市十倉	⑤	男性棟 戸建てタイプ	富里市高松
③	女性棟 戸建てタイプ	富里市十倉	⑥	女性棟 戸建てタイプ	富里市七栄
費用合計	月/ 30,950 ~ 42,950 円				
費用内訳	家賃	18,000~30,000円	食費	朝食250円 昼食350円 夕食350円	
	光熱費	10,000円	日用品費	2,000円	
支援内容 事業所PR	知的障害者のグループホームです。 利用者さんの事を第一に考え地域の方々との触れ合いを多く持てるよう日々支援を行っております。				

さわやかリビング^{やちまた}八街・さわやかリビング^{なりた}成田

運 営	株式会社千葉総合介護サービス
サービス種別	共生型短期入所
対 象 者	児童 ・ 身体 ・ 知的 ・ 精神 ・ 難病等

所 在 地	〒289-1141 千葉県八街市富山 1314-1352
問い合わせ	TEL : 043-440-0371 FAX : 043-440-8872
メールアドレス	sawayaka.yachimata@e-nicework.co.jp
ホームページ	http://www.e-nicework.co.jp
アクセス	八街駅北口…車 5 分 成田駅西口…車 5 分

さわやかリビング八街・さわやかリビング成田について

主に高齢の方(介護保険)がご利用しておりますが、共生型サービスを開始してからは 10 代から 90 代までの方がご利用しています。高齢の方からすると「かわいい孫」、障がいをお持ちの方からすると「おじいちゃん」「おばあちゃん」という感覚で過ごされています。

費用合計			
費用内訳	給付費 負担額	上限月額による	食 費 1,600 円/日 (食事提供加算による減額有)
	光熱費	なし	日用品費 なし
	洗濯代	500 円/回 (中長期の入所の場合)	
事業所 PR	障がいのある人もない人も自由に過ごせる「家庭的な場」というコンセプトで運営しており、利用開始時間や終了時間、入浴回数、送迎や食事の有無などご本人やご家族のご意向にできるだけ合わせたサービスを提供しています。		

外観・部屋の様子



しょうがいしゃしえんしせつ

障害者支援施設コスモ・ヴィレッジ

運 営	社会福祉法人 寿陽会
サービス種別	施設入所支援・短期入所
対 象 者	児童 ・ 身体 ・ 知的 ・ 精神 ・ 難病等

所 在 地	〒289-1123 八街市滝台 739-3
問い合わせ	TEL：043-445-1010 FAX：043-445-1013
メールアドレス	cosmo19960401@yahoo.co.jp
ホームページ	https://www.juyoukai.jp/
ア ク セ ス	公共交通機関はありません。お車などでお越しください。

コスモ・ヴィレッジについて

主に身体障害者の方が暮らしています。そのため、施設内の設備は広く作られています。ほぼ全員の方が車いすを使用しており、どんな身体状況の方でも入浴・食事・排泄介助を提供できる体制が整えられています。

利用定員 50名（施設入所支援）

費用合計 月/2,000円～100,000円（世帯収入等により大きく変わります）

費用内訳	介護給付 費負担分	支援区分により異なる	食 費	1,330円/日（施設入所の場合）
	光熱水費	429円/日	日用品費	実費
	事務代行費	2,000円		

支援内容
事業所 PR 重度の身体障害の方が多く入所しており、その年齢層も幅広く 10代から80代の方が暮らしています。介護用リフトの導入も進めており、利用者様・職員共に負担の軽減につながっています。見学は随時受け付けていますので、ぜひご連絡ください。

外観・部屋の様子

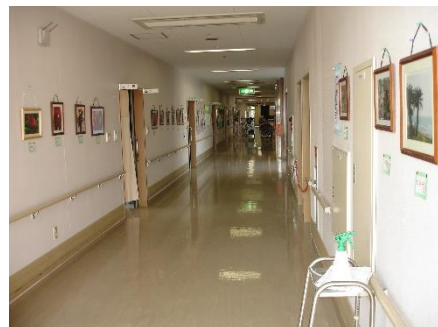

しょうがいしゃしえんしせつ めいろうじゅく
障害者支援施設 明朗塾

運 営	社会福祉法人光明会
サービス種別	入所支援事業
対 象 者	児童 ・ 身体 ・ 知的 ・ 精神 ・ 難病等

所 在 地	〒289-1103 千葉県八街市八街に 20-4
問い合わせ	TEL : 043-442-0101 FAX : 043-440-2020
メールアドレス	t-yamamoto@meiroh.com
ホームページ	http://www.meiroh.com/
ア ク セ ス	八街駅南口からフラワーバス成東行きで沖渡入り口下車徒歩8分

明朗塾について

生活リズムを整えて、心も体も健康に過ごせるように支援します。社会人として必要なマナーや生活のサポートが充実しており、就職後も当法人が運用するグループホームをご利用いただけ安心です。

費用合計	支給決定給付費額によって異なります。			
費用内訳	家 賃	—	食 費	1488円/1日
	光熱費	271円/1日	日用品費	実費負担
事業所PR	<ul style="list-style-type: none"> ・B型：希望や適性に合った働く場をご用意しております。互いのチームが連携を取りつつ、特に日本一の落花生の産地でもある八街を支える農業には力を入れており、地元の企業からの依頼も多く、地域に貢献するやりがいのある職場として提供しております。 ・生活介護：長い人生を楽しむために、健康に生活できる支援を行います。創作活動や余暇活動の機会を設けるほか、希望者には仕事も提供できるようにサポートします。 			

外観・部屋の様子



【施設外観】



【食 堂】



【女性棟】



【居 室】

ちばひかり むらしゅさんえん
千葉光の村授産園

運 営	社会福祉法人首都圏光の村
サービス種別	障害者支援施設
対 象 者	児童 ・ 身体 ・ 知的 ・ 精神 ・ 難病等

所 在 地	〒265-0046 千葉市若葉区小間子町1-8
問い合わせ	TEL : 043-225-8-5300 FAX : 043-228-5400
メールアドレス	c-hikari@hikarinomura.com
ホームページ	http://www.hikarinomura.com
ア ク セ ス	JR 千葉駅発 (モノレール) → 千城台駅 → (おまごバス) → 県射撃場前下車・徒歩10分

千葉光の村授産園について

千葉光の村授産園は、中学部特別支援学級・特別支援学校に続く学校後の学校として運営し、家庭と協力して能力に応じた年数で社会適応を図る支援をします。

- ・全寮制で24時間支援を行なう。
- ・家で暮せる力がついたら通所支援をする。
- ・教育の内容は「暮らし・体・仕事」の3本柱で構成します。

毎週末は家庭学校として、園と同じような生活を家庭でも定着する支援を行なうと共に、親御さんにも支援を共有して頂くことで社会人として生涯、地域で「明るく」「たくましく」「いきいきと」暮らすことを目指して支援します。

費用合計	本人または扶養義務者の課税状況にて、利用者負担金がある。			
費用内訳	家 賃	—	食 費	—
	光熱費	—	日用品費	—
支援内容	身辺、衣食住の全面的な自立にむけた支援			

外観・部屋の様子

