

令和4年度

八街市下水道事業会計決算及び事業報告書



八街市イメージキャラクター

ピーちゃん ナッチャン

目 次

I	決算書類	
1	決算報告書	2
2	損益計算書	6
3	剰余金計算書	8
4	剰余金処分計算書（案）	8
5	貸借対照表	10
II	附属書類	
1	事業報告書	14
2	キャッシュ・フロー計算書	24
3	収益費用明細書	26
4	固定資産明細書	28
5	企業債明細書	30
6	会計に関する注記	36
III	参考資料	
1	下水道事業の整備状況	40
2	無形固定資産の状況	40
3	下水道事業の経営指標	41

議案第13号

I 決 算 書 類

- 1 決 算 報 告 書
- 2 損 益 計 算 書
- 3 剩 余 金 計 算 書
- 4 剩 余 金 処 分 計 算 書 (案)
- 5 貸 借 対 照 表

議案第13号

1 令和4年度八街市下水道事業決算報告書（消費税等込み表示）

(1) 収益的収入及び支出

収入

区 分	予 算 額				決 算 額
	当初予算額	補正予算額	地方公営企業法第24条第3項の規定による支出額に係る財源充当額	合 計	
第1款 下水道事業収益	798,989,000	9,334,000	0	808,323,000	799,501,258
第1項 営業収益	253,869,000	0	0	253,869,000	248,482,730
第2項 営業外収益	537,623,000	11,311,000	0	548,934,000	545,810,096
第3項 特別利益	7,497,000	△ 1,977,000	0	5,520,000	5,208,432

支出

区 分	予 算 額					
	当初予算額	補正予算額	予備費支出額	流用増減額	地方公営企業法第24条第3項の規定による支出額	小 計
第1款 下水道事業費用	724,130,000	△ 9,660,000	0	0	0	714,470,000
第1項 営業費用	651,746,000	340,000	73,000	△ 267,000	0	651,892,000
第2項 営業外費用	56,703,000	△ 3,579,000	0	267,000	0	53,391,000
第3項 特別損失	14,681,000	△ 6,421,000	0	0	0	8,260,000
第4項 予備費	1,000,000	0	△ 73,000	0	0	927,000

予算額に比べ 決算額の増減	備 考
△ 8,821,742 円	
△ 5,386,270	うち仮受消費税及び地方消費税 22,269,381円
△ 3,123,904	うち仮受消費税及び地方消費税 452,054円
△ 311,568	

地方公営企業 法第26条第2項 の規定による 繰越額	合 計	決 算 額	地方公営企業 法第26条第2項 の規定による 繰越額	不 用 額	備 考
円 0	円 714,470,000	円 706,268,898	円 0	円 8,201,102	
0	651,892,000	647,047,663	0	4,844,337	うち仮払消費税及び地方消費税 14,161,429円
0	53,391,000	51,768,774	0	1,622,226	うち仮払消費税及び地方消費税 24,198円
0	8,260,000	7,452,461	0	807,539	うち仮払消費税及び地方消費税 211,082円
0	927,000	0	0	927,000	

(2) 資本的収入及び支出

収入

区 分	予 算 額				
	当初予算額	補正予算額	小 計	地方公営企業法第26条の規定による繰越額に係る財源充当額	継続費通次繰越額に係る財源充当額
第1款 資本的収入	169,194,000	89,713,000	258,907,000	121,012,000	0
第1項 企業債	102,500,000	46,400,000	148,900,000	56,900,000	0
第2項 他会計補助金	40,262,000	△ 48,000	40,214,000	0	0
第3項 補助金	25,000,000	32,500,000	57,500,000	51,800,000	0
第4項 負担金	1,432,000	10,861,000	12,293,000	12,312,000	0

支出

区 分	予 算 額					
	当初予算額	補正予算額	流用増減額	小 計	地方公営企業法第26条の規定による繰越額	継続費通次繰越額
第1款 資本的支出	418,149,000	90,608,000	0	508,757,000	130,306,000	0
第1項 建設改良費	130,978,000	90,623,000	0	221,601,000	130,306,000	0
第2項 企業債償還金	287,171,000	△ 15,000	0	287,156,000	0	0

資本的収入額が資本的支出額に不足する額283,556,736円は、当年度分消費税及び地方消費税資本的収支調整額8,791,379円、減債この場合において、なお不足する額32,700,000円（未払相当分）については、令和3年度同意済企業債の未発行分26,400,000円及び

合 計	決 算 額	予算額に比べ 決算額の増減	備 考
円 379,919,000	円 225,962,570	円 △ 153,956,430	
205,800,000	101,400,000	△ 104,400,000	
40,214,000	40,214,000	0	
109,300,000	71,800,000	△ 37,500,000	
24,605,000	12,548,570	△ 12,056,430	

合 計	決 算 額	翌 年 度 繰 越 額			不 用 額	備 考
		地方公営企業 法第26条の規 定による繰越 額	継 続 費 遞次繰越額	合 計		
円 639,063,000	円 509,519,306	円 99,204,000	円 0	円 99,204,000	円 30,339,694	
351,907,000	222,364,709	99,204,000	0	99,204,000	30,338,291	うち仮払消費税及び地方消費税 18,223,954円
287,156,000	287,154,597	0	0	0	1,403	

積立金57,722,000円、当年度分損益勘定留保資金115,127,588円及び繰越利益剰余金処分額69,215,769円で補填した。
令和4年度同意済企業債の未発行分6,300,000円をもって翌年度に措置するものとする。

2 令和4年度八街市下水道事業損益計算書（消費税等抜き表示）

（令和4年4月1日から令和5年3月31日まで）

（単位：円）

1	営業収益			
	(1) 下水道使用料	222,693,849		
	(2) 雨水処理負担金	3,349,500		
	(3) その他営業収益	<u>170,000</u>	226,213,349	
2	営業費用			
	(1) 管渠費	23,192,740		
	(2) ポンプ場及び処理場費	102,718,420		
	(3) 業務費	13,834,800		
	(4) 総係費	49,838,083		
	(5) 減価償却費	437,760,911		
	(6) 資産減耗費	<u>5,541,280</u>	<u>632,886,234</u>	
	営業損失			406,672,885
3	営業外収益			
	(1) 受取利息及び配当金	42,373		
	(2) 他会計補助金	212,142,000		
	(3) 長期前受金戻入	299,682,265		
	(4) 雑収益	33,537,854	545,404,492	
4	営業外費用			
	(1) 支払利息及び企業債取扱諸費	44,073,294		
	(2) 雑支出	<u>8,199,621</u>	<u>52,272,915</u>	<u>493,131,577</u>
	経常利益			86,458,692
5	特別利益			
	(1) 過年度損益修正益	3,381,820		
	(2) その他特別利益	<u>1,826,612</u>	5,208,432	
6	特別損失			
	(1) 減損損失	2,978,240		
	(2) 過年度損益修正損	<u>4,263,139</u>	<u>7,241,379</u>	<u>△ 2,032,947</u>
	当年度純利益			84,425,745
	前年度繰越利益剰余金			77,401,984
	その他未処分利益剰余金変動額			<u>57,722,000</u>
	当年度未処分利益剰余金			<u><u>219,549,729</u></u>

3 令和4年度八街市下水道事業剰余金計算書（消費税等抜き表示）

（令和4年4月1日から令和5年3月31日まで）

	資本金	剰余			
		資本剰余			
		再評価積立金	受贈財産 評価額	寄附金	補助金
前年度末残高	41,973,307	0	127,676,358	0	275,625,467
前年度処分額	0	0	0	0	0
議会の議決による処分額	0	0	0	0	0
減債積立金への積立て	0	0	0	0	0
条例による処分額	0	0	0	0	0
処分後残高	41,973,307	0	127,676,358	0	275,625,467
当年度変動額	0	0	0	0	5,359,000
積立金の取崩し	0	0	0	0	0
資本剰余金の受入れ	0	0	0	0	5,359,000
当年度純利益	0	0	0	0	0
当年度末残高	41,973,307	0	127,676,358	0	280,984,467

注 この計算書における△表記は、減少、損失又は欠損を示すものであること。

4 令和4年度八街市下水道事業剰余金処分計算書（案）（消費税等抜き表示）

（単位：円）

	資本金	資本剰余金	未処分利益剰余金
当年度末残高	41,973,307	408,662,341	219,549,729
議会の議決による処分額	0	0	△ 69,215,769
減債積立金への積立て	0	0	△ 69,215,769
条例による処分額	0	0	0
処分後残高	41,973,307	408,662,341	(繰越利益剰余金) 150,333,960

(単位：円)

余 金		金 利 益 剰 余 金				資 本 合 計
そ の 他 資 本 剰 余 金	資 本 剰 余 金 合 計	減 債 積 立 金	利 益 積 立 金	未 処 分 利 益 剰 余 金	利 益 剰 余 金 合 計	
1,516	403,303,341	57,722,893	0	222,335,928	280,058,821	725,335,469
0	0	144,933,944	0	△ 144,933,944	0	0
0	0	144,933,944	0	△ 144,933,944	0	0
0	0	144,933,944	0	△ 144,933,944	0	0
0	0	0	0	0	0	0
1,516	403,303,341	202,656,837	0	(繰越利益剰余金) 77,401,984	280,058,821	725,335,469
0	5,359,000	△ 57,722,000	0	142,147,745	84,425,745	89,784,745
0	0	△ 57,722,000	0	57,722,000	0	0
0	5,359,000	0	0	0	0	5,359,000
0	0	0	0	84,425,745	84,425,745	84,425,745
1,516	408,662,341	144,934,837	0	(当年度未処分利益剰余金) 219,549,729	364,484,566	815,120,214

5 令和4年度八街市下水道事貸借対照表（消費税等抜き表示）

（令和5年3月31日）

（単位：円）

		資 産 の 部	
1	固定資産		
(1)	有形固定資産		
ア	土地	523,151,341	
イ	構築物	12,561,491,631	
	減価償却累計額	<u>△ 1,206,313,864</u>	11,355,177,767
ウ	機械及び装置	67,640,616	
	減価償却累計額	<u>△ 5,514,982</u>	62,125,634
エ	車両運搬具	1,405,073	
	減価償却累計額	<u>△ 874,369</u>	530,704
オ	工具、器具及び備品	503,100	
	減価償却累計額	<u>△ 138,644</u>	364,456
カ	建設仮勘定	<u>18,791,619</u>	
	有形固定資産合計		11,960,141,521
(2)	無形固定資産		
ア	施設利用権	360,247,700	
イ	その他無形固定資産	<u>277,500</u>	
	無形固定資産合計		360,525,200
(3)	投資その他の資産		
ア	出資金	1,000,000	
イ	その他投資	<u>17,230</u>	
	投資その他の資産合計		<u>1,017,230</u>
	固定資産合計		12,321,683,951
2	流動資産		
(1)	現金預金		59,105,739
(2)	未収金	40,712,830	
	貸倒引当金	<u>△ 1,179,946</u>	39,532,884
(3)	有価証券		9,040,000
(4)	貯蔵品		<u>29,235</u>
	流動資産合計		<u>107,707,858</u>
	資産合計		<u><u>12,429,391,809</u></u>

負債の部

3	固定負債			
(1)	企業債			
	ア 建設改良費等の財源に 充てるための企業債	<u>3,263,753,135</u>		
	企業債合計		<u>3,263,753,135</u>	
	固定負債合計			3,263,753,135
4	流動負債			
(1)	企業債			
	ア 建設改良費等の財源に 充てるための企業債	<u>276,459,778</u>		
	企業債合計		276,459,778	
(2)	未払金		73,014,647	
(3)	引当金			
	ア 賞与引当金	5,016,696		
	イ その他引当金	<u>924,137</u>		
	引当金合計		5,940,833	
(4)	その他流動負債		<u>160,000</u>	
	流動負債合計			355,575,258
5	繰延収益			
(1)	長期前受金		8,917,159,703	
	収益化累計額		<u>△ 922,216,501</u>	
	繰延収益合計			<u>7,994,943,202</u>
	負債合計			<u>11,614,271,595</u>

資本の部

6	資本金			41,973,307
7	剰余金			
(1)	資本剰余金			
	ア 受贈財産評価額	127,676,358		
	イ 補助金	280,984,467		
	ウ その他資本剰余金	<u>1,516</u>		
	資本剰余金合計		408,662,341	
(2)	利益剰余金			
	ア 減債積立金	144,934,837		
	イ 当年度未処分利益剰余金	<u>219,549,729</u>		
	利益剰余金合計		<u>364,484,566</u>	
	剰余金合計			<u>773,146,907</u>
	資本合計			<u>815,120,214</u>
	負債資本合計			<u>12,429,391,809</u>

Ⅱ 附 属 書 類

- 1 事 業 報 告 書
- 2 キャッシュ・フロー計算書
- 3 収 益 費 用 明 細 書
- 4 固 定 資 産 明 細 書
- 5 企 業 債 明 細 書
- 6 会 計 に 関 す る 注 記

1 令和4年度八街市下水道事業報告書

1. 概 況	
(1) 総括事項	15
(2) 経営指標に関する事項	16
(3) 議会議決事項	16
(4) 行政官庁認可事項	16
(5) 職員に関する事項	17
(6) 料金その他供給条件の設定、変更に関する事項	17
2. 工 事	
(1) 建設工事の概況	18
(2) 改良工事の概況	19
(3) 保存工事の概況	19
3. 業 務	
(1) 業 務 量	20
(2) 事業収入に関する事項	20
(3) 事業費に関する事項	21
(4) その他主要な事項	21
4. 会 計	
(1) 主要契約の要旨	23
(2) 企業債及び一時借入金の概況	23

1. 概 況

(1) 総括事項

ア 事業の状況

令和4年度は、処理区域内人口19,043人、年間有収水量1,627,451 m^3 、主な建設改良事業として雨水整備事業費101,851千円、汚水整備事業費87,764千円を業務の予定量として事業を行って参りましたが、その実績は、処理区域内人口は前年度と比較して213人（1.1%）増の19,195人、年間有収水量は前年度と比較して6,335 m^3 （0.4%）増の1,595,714 m^3 、雨水整備事業費の決算額は30,150,494円（税込み）（うち、前年度からの繰越事業費30,131,200円）、汚水整備事業費の決算額は172,455,215円（税込み）（うち、前年度からの繰越事業費90,899,600円）となりました。

また、年間汚水処理水量は前年度と比較して15,092 m^3 （0.8%）減の1,919,366 m^3 、有収率は前年度と比較して0.9ポイント増の83.1%、水洗化人口は前年度と比較して186人（1.0%）増の18,043人、水洗化率は前年度と比較して0.1ポイント減の94.0%となりました。

イ 建設改良工事の状況

令和4年度に実施した建設改良工事の状況は、次のとおりです。

- ・ 大池調整池上流池築造工事
- ・ 汚水枝線整備工事 4か所
- ・ 公共汚水柵設置工事 6か所
- ・ 特殊人孔更生工事
- ・ マンホール蓋交換工事 15か所
- ・ マンホールポンプ更新工事 6か所

ウ 経理の状況

令和4年度の収益的収支（税抜き）は、下水道事業収益が776,826,273円、下水道事業費用が692,400,528円、当年度純利益が84,425,745円となり、当年度未処分利益剰余金は、当年度純利益に繰越利益剰余金77,401,984円と減債積立金の取崩しに伴うその他未処分利益剰余金変動額57,722,000円を加えた219,549,729円となりました。なお、下水道事業収益のうち下水道使用料は、222,693,849円でした。

令和4年度の資本的収支（税込み）は、資本的収入が225,962,570円、資本的支出が509,519,306円、資本的収入額が資本的支出額に対して不足する額は283,556,736円となり、この資本的収入額が資本的支出額に対して不足する額は、当年度分消費税及び地方消費税資本的収支調整額8,791,379円、減債積立金57,722,000円、当年度分損益勘定留保資金115,127,588円、繰越利益剰余金処分額69,215,769円で補填したほか、なお不足する額32,700,000円（未払相当分）については、令和3年度同意の企業債の未発行分26,400,000円と令和4年度同意の企業債の未発行分6,300,000円をもって、翌年度に措置することとしております。

(2) 経営指標に関する事項

令和4年度決算における経営成績については、経営の健全性を示す経常収支比率は前年度と比較して10.1ポイント減の112.6%となり、健全経営の水準とされる100%を上回っていますが、その一方で、下水道使用料収入の妥当性を示す経費回収率は前年度と比較して3.6ポイント増の93.0%と100%を下回っており、事業に必要な経費の一部について、一般会計補助金などの下水道使用料以外の収入で補っている状況にあります。

また、償却対象資産の減価償却の状況を示す有形固定資産減価償却率は前年度と比較して3.0ポイント増の9.6%、法定耐用年数を経過した管きょ延長の割合を示す管渠老朽化率は前年度と同じく0.0%と、施設の老朽化は低い水準に留まっている状況にはありますが、将来において施設の老朽化が進行していくことは避けられないため、現在の経営状況の改善を図るとともに、計画的な施設の更新を行ってまいります。

[経営指標の推移]

	平成30年度	令和元年度	令和2年度	令和3年度	令和4年度
経常収支比率	— %	— %	116.4 %	122.7 %	112.6 %
経費回収率	— %	— %	86.8 %	89.4 %	93.0 %
有形固定資産減価償却率	— %	— %	3.4 %	6.6 %	9.6 %
管渠老朽化率	— %	— %	0.0 %	0.0 %	0.0 %

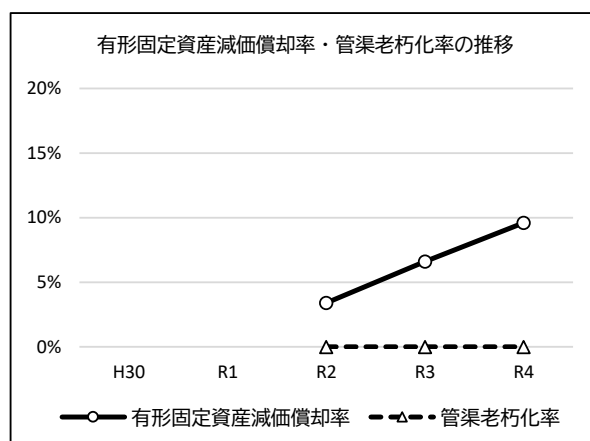
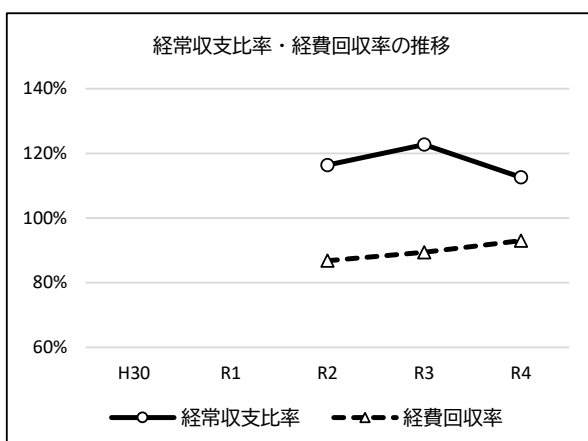

(3) 議会議決事項

提出年月日	議案番号	件名	議決年月日
R4.8.31	第9号	令和4年度八街市下水道事業会計補正予算について(第1号)	R4.9.30
R4.8.31	第15号	令和3年度八街市下水道事業会計剰余金の処分及び決算の認定について	R4.9.30
R4.12.13	第13号	令和4年度八街市下水道事業会計補正予算について(第2号)	R4.12.27
R5.2.15	第8号	令和4年度八街市下水道事業会計補正予算について(第3号)	R5.3.16
R5.2.15	第14号	令和5年度八街市下水道事業会計予算について	R5.3.16
R4.5.31	報告	地方公営企業法第26条第1項の規定による建設改良費の繰越額の報告	—

(4) 行政官庁認可事項

当年度は、該当事項はありません。

(5) 職員に関する事項

[職員数]

職名	令和4年度末	令和3年度末	比較	
			増減数	増減率
企業職 (行政職)	10人 (0人)	10人 (0人)	0人 (0人)	0.0% (- %)

注 () 内は、短時間勤務職員について外書したものである。

(6) 料金その他供給条件の設定、変更に関する事項

現行の下水道使用料の体系は、平成22年4月1日に平均改定率17.5%の改定を行い、その後、平成26年4月1日と令和元年10月1日に、それぞれ消費税及び地方消費税の税率改定に伴う改定を行ったものです。

指定下水道工事店登録手数料は昭和63年8月30日に制定したもので、指定下水道工事店の登録手続を行う際に徴する地方自治法第227条の手数料です。

下水道事業受益者負担金は都市計画法第75条第1項の受益者負担金で、公共下水道の事業計画区域を6つの負担区に区分し、それぞれの負担区ごとに単位負担金額を設定しております。

ア 下水道使用料(1月当たり)

区分	汚水排除量	下水道使用料
基本額	10m ³ 以下	1,320円
超過額	10m ³ 超 20m ³ 以下	1m ³ につき 143円
	20m ³ 超 30m ³ 以下	1m ³ につき 165円
	30m ³ 超 50m ³ 以下	1m ³ につき 176円
	50m ³ 超 100m ³ 以下	1m ³ につき 187円
	100m ³ 超 500m ³ 以下	1m ³ につき 198円
	500m ³ 超	1m ³ につき 209円

イ 指定下水道工事店登録手数料





区分	手数料
指定下水道工事店登録手数料	20,000円
指定下水道工事店継続登録手数料	5,000円

ウ 下水道事業受益者負担金

負担区の名称	単位負担金額
八街負担区	土地1m ² 当たり 440円
八街第2負担区	土地1m ² 当たり 610円
八街第3負担区	土地1m ² 当たり 610円
八街第4負担区	土地1m ² 当たり 610円
八街第5負担区	土地1m ² 当たり 610円
八街第6負担区	土地1m ² 当たり 610円

2. 工 事

(1) 建設工事の概況

工 事 名	工事の概要	契約金額 (円)	着 工	完 成	備 考
公共下水道大池調整池上流池築造工事(R4-8補助)	文違字山下 外 掘削 $V=1,400\text{m}^3$ 法面整形 $A=154\text{m}^2$	30,131,200	R4.6.21	R4.11.11	
公共下水道汚水枝線整備工事(R4-7補助)	八街字南佐倉道 VUφ200 L=132.00m 地理院タイル(淡色地図)を加工して作成 	20,533,700	R4.6.3	R4.12.14	
公共下水道汚水枝線整備工事(R4-24起債)	八街字西光明坊 VUφ200 L=62.00m 地理院タイル(淡色地図)を加工して作成 	7,891,400	R4.11.4	R5.2.14	
公共下水道汚水枝線整備工事(R4-25補助)	榎戸字大山 VUφ200 L=100.18m 地理院タイル(淡色地図)を加工して作成 	12,463,000	R4.11.18	R5.3.3	
公共下水道汚水枝線整備工事(R4-29起債)	八街字東金道 外 VUφ200 L=27.00m 地理院タイル(淡色地図)を加工して作成 	3,652,000	R4.12.16	R5.3.23	
公共下水道汚水柵設置工事(R4-5起債)	公共汚水柵設置 6か所	2,570,700	R4.5.2	R5.3.29	

(2) 改良工事の概況

工 事 名	工事の概要	契約金額 (円)	着 工	完 成	備 考
公共下水道特殊人孔更生工事(R4-26補助)	八街字置里 特殊人孔更生 1か所	42,263,100	R4.11.18	R5.2.27	
公共下水道マンホール蓋交換工事(R4-13補助)	八街字東土手 外 マンホール蓋交換 15か所	10,945,000	R4.8.15	R4.10.24	
公共下水道汚水マンホールポンプ更新工事(R3-23補助)	大木字惣左エ門山 マンホールポンプ 2基 交換	7,040,000	R3.12.17	R4.7.7	前事業年度 から繰越し
公共下水道汚水マンホールポンプ更新工事(R3-26補助)	八街字大清水 マンホールポンプ 2基 交換	6,710,000	R4.1.26	R4.8.10	前事業年度 から繰越し
公共下水道汚水マンホールポンプ更新工事(R4-20補助)	八街字長谷 外 マンホールポンプ 6基 交換	25,080,000	R4.9.14	R5.2.27	
公共下水道汚水マンホールポンプ更新工事(R4-30補助)	みどり台2丁目 マンホールポンプ 1基 交換	11,440,000	R4.12.16	R5.9.29 (予定)	翌事業年度 へ繰越し

(3) 保存工事の概況

工 事 名	工事の概要	契約金額 (円)	着 工	完 成	備 考
公共下水道汚水管路補修工事(R4-27)	大関字佐倉台 外 汚水管きよの補修 HPφ1000 L=3.00m	5,753,000	R4.12.7	R5.3.30	
公共下水道汚水管路補修工事その2(R4-27)	大木字大富向 外 汚水管きよの補修 5か所	1,276,000	R5.2.7	R5.3.29	

3. 業 務

(1) 業 務 量

区 分		令和4年度末	令和3年度末	比 較	
				増 減	比 率
年度末水洗化人口		18,043 人	17,857 人	186 人	1.0 %
年 度 末 接 続 件 数	家庭用	7,898 件	7,749 件	149 件	1.9 %
	事業場等	7 件	5 件	2 件	40.0 %
	公共施設等	48 件	46 件	2 件	4.3 %
	合 計	7,953 件	7,800 件	153 件	2.0 %
年 間 調 定 汚 水 量	家庭用	1,539,267 m ³	1,533,395 m ³	5,872 m ³	0.4 %
	事業場等	1,771 m ³	1,563 m ³	208 m ³	13.3 %
	公共施設等	54,676 m ³	54,421 m ³	255 m ³	0.5 %
	合 計	1,595,714 m ³	1,589,379 m ³	6,335 m ³	0.4 %

(2) 事業収入に関する事項

科 目		決 算 額 (円)		比 較	
		令和4年度	令和3年度	増 減 額 (円)	増 減 率 (%)
営 業 収 益	下水道使用料	(244,963,230) 222,693,849	(245,044,930) 222,768,120	(△ 81,700) △ 74,271	(0.0) 0.0
	他会計負担金	(3,349,500) 3,349,500	(1,767,150) 1,767,150	(1,582,350) 1,582,350	(89.5) 89.5
	その他営業収益	(170,000) 170,000	(120,300) 120,300	(49,700) 49,700	(41.3) 41.3
	営業収益合計	(248,482,730) 226,213,349	(246,932,380) 224,655,570	(1,550,350) 1,557,779	(0.6) 0.7
	営業外収益	(212,142,000) 212,142,000	(286,059,000) 286,059,000	(△ 73,917,000) △ 73,917,000	(△ 25.8) △ 25.8
営 業 外 収 益	長期前受金戻入	(299,682,265) 299,682,265	(301,632,666) 301,632,666	(△ 1,950,401) △ 1,950,401	(△ 0.6) △ 0.6
	雑収益	(33,943,458) 33,491,404	(36,993,858) 36,232,330	(△ 3,050,400) △ 2,740,926	(△ 8.2) △ 7.6
	受取利息及び配当金	(42,373) 42,373	(34,277) 34,277	(8,096) 8,096	(23.6) 23.6
	営業外収益合計	(545,810,096) 545,358,042	(624,719,801) 623,958,273	(△ 78,909,705) △ 78,600,231	(△ 12.6) △ 12.6
	特別利益	(3,381,820) 3,381,820	(23,528,680) 23,528,680	(△ 20,146,860) △ 20,146,860	(皆増) 皆増
特 別 利 益	その他特別利益	(1,826,612) 1,826,612	(6,597,270) 6,597,270	(△ 4,770,658) △ 4,770,658	(△ 72.3) △ 72.3
	特別利益合計	(5,208,432) 5,208,432	(30,125,950) 30,125,950	(△ 24,917,518) △ 24,917,518	(△ 82.7) △ 82.7
	合 計	(799,501,258) 776,779,823	(901,778,131) 878,739,793	(△ 102,276,873) △ 101,959,970	(△ 11.3) △ 11.6

注 上段 () 内は税込みの金額、下段は税抜きの金額である。

(3) 事業費に関する事項

科 目		決 算 額 (円)		比 較	
		令和4年度	令和3年度	増 減 額 (円)	増 減 率 (%)
営 業 費 用	雨水管渠費	(9,588,705) 8,718,705	(9,049,508) 8,228,442	(539,197) 490,263	(6.0) 6.0
	污水管渠費	(15,908,677) 14,474,035	(15,289,787) 13,910,125	(618,890) 563,910	(4.0) 4.1
	総係費	(65,257,829) 63,672,883	(67,368,049) 66,056,268	(△ 2,110,220) △ 2,383,385	(△ 3.1) △ 3.6
	流域下水道維持管理負担金	(112,990,261) 102,718,420	(109,102,724) 99,184,297	(3,887,537) 3,534,123	(3.6) 3.6
	減価償却費	(437,760,911) 437,760,911	(440,033,554) 440,033,554	(△ 2,272,643) △ 2,272,643	(△ 0.5) △ 0.5
	資産減耗費	(5,541,280) 5,541,280	(4,122,704) 4,122,704	(1,418,576) 1,418,576	(34.4) 34.4
	営業費用合計	(647,047,663) 632,886,234	(644,966,326) 631,535,390	(2,081,337) 1,350,844	(0.3) 0.2
	営 業 外 費 用	支払利息及び企業債取扱諸費	(44,073,294) 44,073,294	(48,917,754) 48,917,754	(△ 4,844,460) △ 4,844,460
消費税及び地方消費税		(6,419,700) 6,419,700	(13,850,500) 13,850,500	(△ 7,430,800) △ 7,430,800	(△ 53.7) △ 53.7
雑支出		(1,275,780) 1,251,582	(655,457) 645,071	(620,323) 606,511	(94.6) 94.0
営業外費用合計		(51,768,774) 51,744,576	(63,423,711) 63,413,325	(△ 11,654,937) △ 11,668,749	(△ 18.4) △ 18.4
特 別 損 失		減損損失	(2,978,240) 2,978,240	(12,754,725) 12,754,725	(△ 9,776,485) △ 9,776,485
	過年度損益修正損	(4,474,221) 4,263,139	(90,766) 90,766	(4,383,455) 4,172,373	(皆増) 皆増
	特別損失合計	(7,452,461) 7,241,379	(12,845,491) 12,845,491	(△ 5,393,030) △ 5,604,112	(△ 42.0) △ 43.6
合 計		(706,268,898) 691,872,189	(721,235,528) 707,794,206	(△ 14,966,630) △ 15,922,017	(△ 2.1) △ 2.2

注 上段()内は税込みの金額、下段は税抜きの金額である。

(4) その他主要な事項

ア 一般会計負担金等の使途について

消費税法基本通達16-2-2(2)口により使途を特定したもの

(ア) 下水道事業収益

- ㊦ 一般会計負担金3,349,500円は、委託料(課税仕入れ)に全額(特定収入)を充当しました。
- ㊧ 一般会計補助金212,142,000円のうち120,616,000円は、委託料等の課税仕入れに9,807,000円(特定収入)を、企業債利息等の非課税仕入れに22,982,000円(特定収入以外)を、減価償却費等の不課税支出に87,827,000円(特定収入以外)を、それぞれ充当しました。
- ㊨ 長期前受金戻入299,682,265円は、減価償却費(不課税支出)に全額(特定収入以外)を充当しました。
- ㊩ その他雑収益(課税売上及び非課税売上を除く。)28,935,057円のうち5,239,462円は、除却費等の不課税支出に全額(特定収入以外)を充当しました。
- ㊪ 過年度損益修正益3,381,820円は、過年度損益修正損等の不課税支出に全額(特定収入以外)を充当しました。
- ㊫ その他特別利益1,826,612円のうち805,369円は、減損損失(不課税支出)に全額(特定収入以外)を充当しました。

(イ) 資本的収入

- ㊦ 他会計補助金40,214,000円のうち5,567,000円は、企業債償還金のうち非課税仕入れに係る部分に5,359,000円（特定収入以外）を、児童手当（不課税支出）に208,000円（特定収入以外）を、それぞれ充当しました。
- ㊧ 国庫補助金71,800,000円は、工事請負費等の課税仕入れに全額（特定収入）を充当しました。
- ㊨ 受益者負担金2,002,650円は、工事請負費（課税仕入れ）に全額（特定収入）を充当しました。
- ㊩ 工事負担金10,545,920円は、工事請負費（課税仕入れ）に全額（特定収入）を充当しました。

消費税法基本通達16-2-2(2)ハにより用途を特定したもの

(ア) 資本的収入

- ㊦ 他会計補助金40,214,000円のうち34,647,000円は、企業債償還金のうち課税仕入れに係る部分に33,218,533円（特定収入）を、企業債償還金のうち課税仕入れ以外に係る部分に1,428,467円（特定収入以外）を、それぞれ充当しました。

消費税法基本通達16-2-2(2)ニにより用途を特定したもの

(ア) 下水道事業収益

- ㊦ 一般会計補助金212,142,000円のうち91,526,000円は、委託料等の課税仕入れに49,825,423円（特定収入）を、減価償却費等の不課税支出に41,700,577円（特定収入以外）を、それぞれ充当しました。
- ㊧ その他雑収益（課税売上及び非課税売上を除く。）28,935,057円のうち23,695,595円は、委託料等の課税仕入れに12,899,537円（特定収入）を、減価償却費等の不課税支出に10,796,058円（特定収入以外）を、それぞれ充当しました。
- ㊨ その他特別利益1,826,612円のうち1,021,243円は、委託料等の課税仕入れに555,950円（特定収入）を、減価償却費等の不課税支出に465,293円（特定収入以外）を、それぞれ充当しました。

イ 指定下水道工事店の登録者数

令和4年度末の指定下水道工事店の登録者数は、前年度末と比較して5者増の116者です。

令和4年度末	令和3年度末	増 減	増減の内訳	
			新規登録	登録取消
116 者	111 者	5 者	7 者	2 者

4. 会 計

(1) 主要契約の要旨

契約年月日	契約金額 (円)	契 約 名	契約の相手方
R4.4.28	2,570,700	公共下水道汚水樹設置工事 (R4-5起債)	(株)堀部設備工業
R4.6.2	20,533,700	公共下水道汚水枝線整備工事 (R4-7補助)	(株)匠建工
R4.6.20	30,131,200	公共下水道大池調整池上流池築造工事 (R4-8補助)	聖和興業(株)
R4.6.30	6,567,000	公共下水道管路調査業務 (R4-10補助)	(株)コイデ 千葉事務所
R4.7.14	4,620,000	八街市汚水適正処理構想策定業務 (R4-11)	(株)日水コン 千葉事務所
R4.7.27	2,420,000	公共下水道特殊人孔調査業務 (R4-12補助)	管清工業(株) 千葉営業所
R4.8.12	10,945,000	公共下水道マンホール蓋交換工事 (R4-13補助)	(株)ダイヤモンド 八街支店
R4.9.13	25,080,000	公共下水道汚水マンホールポンプ更新工事 (R4-20補助)	(株)第一テクノ 千葉営業所
R4.11.2	7,891,400	公共下水道汚水枝線整備工事 (R4-24起債)	(株)堀部設備工業
R4.11.17	12,463,000	公共下水道汚水枝線整備工事 (R4-25補助)	櫻井建設(株)
R4.11.17	42,263,100	公共下水道特殊人孔更生工事 (R4-26補助)	櫻井建設(株)
R4.12.6	5,753,000	公共下水道汚水管路補修工事 (R4-27)	(株)センエー
R4.12.15	3,652,000	公共下水道汚水枝線整備工事 (R4-29起債)	(有)青柳設備
R4.12.15	11,440,000	公共下水道汚水マンホールポンプ更新工事 (R4-30補助)	布川産業(株)
R5.2.6	1,276,000	公共下水道汚水管路補修工事その2 (R4-28)	(株)サンケン
R5.3.22	4,378,000	公共下水道維持管理 (R5-2)	(株)センエー
R5.3.22	11,167,200	大池調整池維持管理 (R4-3)	(株)錦樹園

(2) 企業債及び一時借入金の概況

ア 企業債

当年度は、建設改良費等の財源に充てるための企業債を132,200,000円借り入れた一方、前年度以前に借り入れた企業債のうち287,154,597円を償還した結果、当年度末における企業債の借入状況は、次のようになりました。

(単位：円)

区 分	令和3年度末残高	令和4年度借入額	令和4年度償還額	令和4年度末残高
建設改良費等の財源に充てるための企業債	3,695,167,510	132,200,000	287,154,597	3,540,212,913

注 令和4年度の借入額には、令和3年度の資本的収入額が資本的支出額に不足する額(未払相当分)に充てるために令和4年度に借り入れた、令和3年度同意済企業債30,800,000円を含む。

イ 一時借入金

当年度は、一時借入金の借入れは、ありません。

2 令和4年度八街市下水道事業キャッシュ・フロー計算書

(令和4年4月1日から令和5年3月31日まで)

(単位：円)

業務活動によるキャッシュ・フロー	
当年度純利益	84,425,745
減価償却費	437,760,911
固定資産除却費	5,541,280
減損損失	2,978,240
過年度損益修正損（流動資産、流動負債の増減に係るものを除く。）	2,152,311
貸倒引当金の増減額（△は減少）	106,442
賞与引当金の増減額（△は減少）	△ 618,916
法定福利費引当金の増減額（△は減少）	△ 162,941
長期前受金戻入額	△ 299,682,265
除却資産に係る繰延収益の収益化による雑収益	△ 3,463,379
準建設改良債元金償還金に係る繰延収益の収益化による雑収益	△ 23,695,595
過年度収益化不足額の収益化による特別利益	△ 1,021,243
減損損失資産に係る繰延収益の収益化による特別利益	△ 805,369
過年度損益修正益（流動資産、流動負債の増減に係るものを除く。）	△ 3,381,806
受取利息及び受取配当金	△ 42,373
支払利息	44,073,294
未収金の増減額（△は増加）	7,933,110
未払金の増減額（△は減少）	△ 7,624,460
たな卸資産の増減額（△は増加）	107,000
その他流動資産の増減額（△は増加）	467,000
その他流動負債の増減額（△は減少）	△ 10,000
小計	<u>245,036,986</u>
利息及び配当金の受取額	42,373
利息の支払額	<u>△ 44,073,294</u>
業務活動によるキャッシュ・フロー	201,006,065
投資活動によるキャッシュ・フロー	
有形固定資産の取得による支出	△ 183,220,519
無形固定資産の取得による支出	△ 18,240,228
国庫補助金等による収入	76,680,522
一般会計からの繰入金による収入	<u>38,449,476</u>
投資活動によるキャッシュ・フロー	△ 86,330,749
財務活動によるキャッシュ・フロー	
建設改良費等の財源に充てるための企業債による収入	132,200,000
建設改良費等の財源に充てるための企業債の償還による支出	<u>△ 287,154,597</u>
財務活動によるキャッシュ・フロー	△ 154,954,597
資金増加額	△ 40,279,281
資金期首残高	<u>99,385,020</u>
資金期末残高	<u><u>59,105,739</u></u>

3 収益費用明細書 (消費税等抜き表示)

(1) 収 益

(単位：円)

款	項	目	節	金 額	備 考
下水道事業収益				776,826,273	
営業収益				226,213,349	
下水道使用料				222,693,849	
下水道使用料				222,693,849	
他会計負担金				3,349,500	
一般会計負担金				3,349,500	
その他営業収益				170,000	
手数料				170,000	
営業外収益				545,404,492	
他会計補助金				212,142,000	
一般会計補助金				212,142,000	
長期前受金戻入				299,682,265	
長期前受金戻入				299,682,265	
雑収益				33,537,854	
その他雑収益				33,537,854	
受取利息及び配当金				42,373	
預金利息				2,373	
有価証券利息				40,000	
特別利益				5,208,432	
その他特別利益				1,826,612	
その他特別利益				1,826,612	
過年度損益修正益				3,381,820	
過年度損益修正益				3,381,820	
合 計				776,826,273	

(2) 費用

(単位：円)

款	項	目	節	金額	備考
		下水道事業費用		692,400,528	
		営業費用		632,886,234	
		雨水管渠費		8,718,705	
			委託料	8,700,000	
			保険料	18,705	
		污水管渠費		14,474,035	
			燃料費	108,306	
			光熱水費	1,396,700	
			通信運搬費	151,835	
			委託料	5,705,800	
			賃借料	37,700	
			修繕費	571,135	
			保険料	101,649	
			公課費	10,000	
			工事請負費	6,390,000	
			雑費	910	
		総係費		63,672,883	
			給料	24,778,800	
			手当	10,006,561	
			賞与引当金繰入額	3,391,914	
			法定福利費	8,416,745	
			法定福利費引当金繰入額	624,299	
			旅費	6,120	
			被服費	8,910	
			備用品費	43,190	
			通信運搬費	21,383	
			委託料	14,278,956	
			手数料	542,908	
			負担金	533,503	
			研修費	64,000	
			会費負担金	198,675	
			貸倒引当金繰入額	756,919	
		流域下水道維持管理負担金		102,718,420	
			負担金	102,718,420	
		減価償却費		437,760,911	
			有形固定資産減価償却費	407,109,920	
			無形固定資産減価償却費	30,650,991	
		資産減耗費		5,541,280	
			固定資産除却費	5,541,280	
		営業外費用		52,272,915	
			支払利息及び企業債取扱諸費	44,073,294	
			企業債利息	44,073,294	
		雑支出		8,199,621	
			その他雑支出	8,199,621	
		特別損失		7,241,379	
			減損損失	2,978,240	
			減損損失	2,978,240	
			過年度損益修正損	4,263,139	
			過年度損益修正損	4,263,139	
		合計		692,400,528	

4 固定資産明細書

(1) 有形固定資産明細書

資産の種類	年度当初現在高	当年度増加額	当年度減少額	年度末現在高
土地	523,151,341	0	0	523,151,341
構築物	12,273,534,620	289,790,593	1,833,582	12,561,491,631
機械及び装置	37,544,510	42,009,622	11,913,516	67,640,616
車両運搬具	1,405,073	0	0	1,405,073
工具、器具及び備品	503,100	0	0	503,100
建設仮勘定	19,642,275	6,269,344	7,120,000	18,791,619
合計	12,855,780,919	338,069,559	20,867,098	13,172,983,380

(2) 無形固定資産明細書

資産の種類	年度当初現在高	当年度増加額	当年度減少額	当年度減価償却額
施設利用権	372,935,963	17,962,728	0	30,650,991
その他無形固定資産	278,240	277,500	278,240	0
合計	373,214,203	18,240,228	278,240	30,650,991

(単位：円)

減価償却累計額			年度末償却未済高	備考
当年度増加額	当年度減少額	累計		
0	0	0	523,151,341	
405,095,245	160,104	1,206,313,864	11,355,177,767	
1,729,102	7,719,404	5,514,982	62,125,634	
216,251	0	874,369	530,704	
69,322	0	138,644	364,456	
0	0	0	18,791,619	
407,109,920	7,879,508	1,212,841,859	11,960,141,521	

(単位：円)

年度末現在高	備考
360,247,700	
277,500	
360,525,200	

5 企業債明細書

[政府資金]

種類	No.	借入先	発行年月日	発行総額 (円)	償還高	
					当年度償還高 (円)	償還高累計 (円)
建設改良費等の財源に充てるための企業債	1	資金運用部(年金以外)	H5.5.28	181,300,000	11,643,875	181,300,000
	2	資金運用部(年金以外)	H5.5.28	33,900,000	2,177,205	33,900,000
	3	資金運用部(年金以外)	H6.5.27	206,200,000	12,570,263	193,083,406
	4	資金運用部(年金以外)	H6.5.27	29,300,000	1,786,172	27,436,197
	5	資金運用部(年金以外)	H7.4.20	137,900,000	7,994,731	120,878,224
	6	資金運用部(年金以外)	H7.4.20	19,100,000	1,107,320	16,742,380
	7	資金運用部(年金以外)	H8.4.19	152,000,000	7,996,894	126,326,154
	8	資金運用部(年金以外)	H8.4.19	14,700,000	773,384	12,217,069
	9	簡保資金	H9.5.29	123,800,000	5,984,429	98,254,697
	10	資金運用部(年金以外)	H9.4.30	14,800,000	720,129	11,718,345
	11	資金運用部(年金以外)	H10.4.30	98,700,000	4,491,731	74,850,247
	12	資金運用部(年金以外)	H10.4.30	13,500,000	614,370	10,237,875
	13	資金運用部(年金以外)	H11.7.30	130,300,000	5,812,972	92,884,648
	14	資金運用部(年金以外)	H11.4.30	14,700,000	655,799	10,478,929
	15	資金運用部(年金以外)	H12.5.26	114,600,000	5,011,822	76,580,307
	16	資金運用部(年金以外)	H12.4.28	13,100,000	575,146	8,719,283
	17	財政融資資金	H13.4.27	110,900,000	4,651,655	71,434,931
	18	財政融資資金	H13.4.27	14,800,000	620,781	9,533,246
	19	財政融資資金	H14.4.30	162,700,000	6,850,918	94,153,378
	20	財政融資資金	H14.4.30	17,500,000	736,884	10,127,130
	21	財政融資資金	H15.7.25	76,200,000	3,122,313	42,270,926
	22	財政融資資金	H15.4.30	44,000,000	1,793,424	24,940,943
	23	財政融資資金	H16.7.30	121,500,000	4,904,441	59,071,412
	24	財政融資資金	H16.4.30	34,400,000	1,389,231	17,039,984
	25	財政融資資金	H17.4.28	48,100,000	1,904,331	22,030,914
	26	財政融資資金	H17.4.28	24,700,000	977,899	11,313,173
	27	財政融資資金	H18.4.26	50,600,000	1,955,762	20,867,606
	28	財政融資資金	H18.4.26	22,000,000	850,331	9,072,870
	29	財政融資資金	H19.4.24	12,800,000	484,031	4,784,024
	30	財政融資資金	H20.4.24	7,100,000	263,745	2,405,130
	31	財政融資資金	H20.7.28	63,400,000	2,345,580	21,298,401
	32	財政融資資金	H21.4.24	1,600,000	58,499	486,844
	33	財政融資資金	H21.8.26	33,000,000	1,200,512	9,952,914
	34	財政融資資金	H22.4.26	36,100,000	1,286,137	9,574,597
	35	財政融資資金	H22.4.26	2,800,000	99,755	742,628
	36	財政融資資金	H23.5.13	28,300,000	994,323	6,562,071
	37	財政融資資金	H23.5.13	1,800,000	63,243	417,376
	38	財政融資資金	H24.4.24	25,300,000	885,288	5,081,399
	39	財政融資資金	H24.4.24	3,100,000	108,474	622,622
	40	財政融資資金	H26.1.28	151,600,000	5,309,755	23,281,294
	41	財政融資資金	H26.1.28	1,400,000	49,035	214,997
	42	財政融資資金	H29.4.26	7,500,000	278,929	278,929
	43	財政融資資金	R5.3.27	32,600,000	0	0
	44	財政融資資金	R5.3.27	18,000,000	0	0
政府資金 合計				2,451,700,000	113,101,518	1,573,167,500

未償還残高 (円)	発行価額 (円)	利 率 (%)	償還終期	備 考
0	—	4.400	R5.3	
0	—	4.400	R5.3	
13,116,594	—	4.300	R6.3	
1,863,803	—	4.300	R6.3	
17,021,776	—	4.200	R7.3	
2,357,620	—	4.200	R7.3	
25,673,846	—	3.400	R8.3	
2,482,931	—	3.400	R8.3	
25,545,303	—	2.600	R9.3	
3,081,655	—	2.700	R9.3	
23,849,753	—	2.000	R10.3	
3,262,125	—	2.000	R10.3	
37,415,352	—	2.000	R11.3	
4,221,071	—	2.000	R11.3	
38,019,693	—	2.000	R12.3	
4,380,717	—	2.100	R12.3	
39,465,069	—	1.300	R13.3	
5,266,754	—	1.300	R13.3	
68,546,622	—	2.100	R14.3	
7,372,870	—	2.100	R14.3	
33,929,074	—	1.500	R15.3	
19,059,057	—	1.100	R15.3	
62,428,588	—	2.400	R16.3	
17,360,016	—	2.100	R16.3	
26,069,086	—	2.000	R17.3	
13,386,827	—	2.000	R17.3	
29,732,394	—	2.200	R18.3	
12,927,130	—	2.200	R18.3	
8,015,976	—	2.200	R19.3	
4,694,870	—	2.100	R20.3	
42,101,599	—	2.200	R20.3	
1,113,156	—	2.000	R21.3	
23,047,086	—	2.100	R21.3	
26,525,403	—	2.100	R22.3	
2,057,372	—	2.100	R22.3	
21,737,929	—	2.000	R23.3	
1,382,624	—	2.000	R23.3	
20,218,601	—	1.800	R24.3	
2,477,378	—	1.800	R24.3	
128,318,706	—	1.500	R25.9	
1,185,003	—	1.500	R25.9	
7,221,071	—	0.600	R29.3	
32,600,000	—	1.300	R35.3	
18,000,000	—	1.300	R35.3	
878,532,500	—			

[機構資金（公庫資金）]

種類	No.	借入先	発行年月日	発行総額 (円)	償還高	
					当年度償還高 (円)	償還高累計 (円)
建設改良費等の財源に充てるための企業債	1	公営企業金融公庫	H7.5.10	21,100,000	1,364,255	21,100,000
	2	公営企業金融公庫	H7.5.10	51,400,000	3,308,210	51,400,000
	3	公営企業金融公庫	H7.5.10	9,200,000	594,841	9,200,000
	4	公営企業金融公庫	H8.4.22	16,600,000	990,403	15,575,132
	5	公営企業金融公庫	H8.4.22	58,300,000	3,478,346	54,700,616
	6	公営企業金融公庫	H8.4.22	6,900,000	411,674	6,474,001
	7	公営企業金融公庫	H9.4.30	15,200,000	831,318	13,467,671
	8	公営企業金融公庫	H9.4.30	43,100,000	2,357,225	38,187,936
	9	公営企業金融公庫	H9.4.30	6,800,000	371,905	6,025,011
	10	公営企業金融公庫	H10.4.20	26,100,000	1,328,410	21,944,133
	11	公営企業金融公庫	H10.4.20	24,700,000	1,252,748	20,784,741
	12	公営企業金融公庫	H10.4.20	7,500,000	381,727	6,305,784
	13	公営企業金融公庫	H11.4.30	11,000,000	544,988	8,708,282
	14	公営企業金融公庫	H11.7.15	1,200,000	58,369	956,388
	15	公営企業金融公庫	H11.4.30	53,600,000	2,655,576	42,433,085
	16	公営企業金融公庫	H11.4.30	7,500,000	371,583	5,937,466
	17	公営企業金融公庫	H12.4.20	11,900,000	580,889	8,806,353
	18	公営企業金融公庫	H12.4.20	46,300,000	2,260,098	34,263,376
	19	公営企業金融公庫	H12.4.20	6,600,000	322,174	4,884,196
	20	公営企業金融公庫	H13.4.20	5,500,000	255,312	3,891,014
	21	公営企業金融公庫	H13.4.20	47,400,000	2,195,527	33,588,020
	22	公営企業金融公庫	H13.4.20	7,000,000	324,943	4,952,200
	23	公営企業金融公庫	H14.4.22	53,500,000	2,504,695	34,422,459
	24	公営企業金融公庫	H14.4.22	26,100,000	1,221,916	16,793,014
	25	公営企業金融公庫	H14.4.22	9,400,000	440,077	6,048,058
	26	公営企業金融公庫	H15.7.10	7,500,000	334,397	4,713,916
	27	公営企業金融公庫	H15.4.25	39,000,000	1,747,753	24,305,802
	28	公営企業金融公庫	H15.4.25	46,800,000	2,097,304	29,166,962
	29	公営企業金融公庫	H16.4.28	66,000,000	2,960,222	36,531,796
	30	公営企業金融公庫	H16.4.28	40,700,000	1,825,470	22,527,941
	31	公営企業金融公庫	H17.4.28	18,500,000	813,409	9,410,214
	32	公営企業金融公庫	H17.4.28	52,000,000	2,286,341	26,450,331
	33	公営企業金融公庫	H17.4.28	29,300,000	1,288,265	14,903,744
	34	公営企業金融公庫	H18.4.28	31,400,000	1,350,944	14,414,315
	35	公営企業金融公庫	H18.4.28	22,800,000	980,940	10,466,446
	36	公営企業金融公庫	H19.4.27	31,700,000	1,336,894	13,276,201
	37	公営企業金融公庫	H19.4.27	32,800,000	1,383,285	13,736,891
	38	公営企業金融公庫	H19.7.31	26,300,000	1,104,869	10,868,753
	39	地方公共団体金融機構	H26.4.24	256,600,000	9,007,217	35,287,025
	40	地方公共団体金融機構	H26.4.24	800,000	28,082	110,014
	41	地方公共団体金融機構	H27.2.25	262,600,000	9,434,901	32,574,270
	42	地方公共団体金融機構	H27.4.23	91,000,000	3,251,635	9,648,869
	43	地方公共団体金融機構	H27.4.23	700,000	25,013	74,222
	44	地方公共団体金融機構	H27.12.3	234,600,000	8,336,936	20,672,110
	45	地方公共団体金融機構	H28.4.25	134,200,000	5,192,662	10,369,781
	46	地方公共団体金融機構	H28.4.25	1,400,000	54,171	108,180
	47	地方公共団体金融機構	H28.8.25	22,000,000	851,256	1,699,964
	48	地方公共団体金融機構	H29.4.25	60,200,000	2,238,870	2,238,870
	49	地方公共団体金融機構	H29.4.25	700,000	26,034	26,034
	50	地方公共団体金融機構	H30.5.10	72,300,000	0	0
	51	地方公共団体金融機構	H30.5.10	1,600,000	0	0
	52	地方公共団体金融機構	H30.12.27	32,500,000	0	0
	53	地方公共団体金融機構	H31.4.25	40,400,000	0	0
	54	地方公共団体金融機構	H31.4.25	2,000,000	0	0
	55	地方公共団体金融機構	R1.12.26	26,600,000	0	600,000
	56	地方公共団体金融機構	R2.3.30	60,400,000	0	0
	57	地方公共団体金融機構	R2.3.30	1,900,000	0	0
	58	地方公共団体金融機構	R3.3.25	10,300,000	0	0
	59	地方公共団体金融機構	R3.3.25	47,800,000	0	0
	60	地方公共団体金融機構	R3.3.25	8,000,000	0	0
	61	地方公共団体金融機構	R3.5.27	15,700,000	0	0
	62	地方公共団体金融機構	R4.3.24	13,000,000	0	0
	63	地方公共団体金融機構	R4.3.24	9,500,000	0	0
	64	地方公共団体金融機構	R4.3.24	23,100,000	0	0
	65	地方公共団体金融機構	R4.5.26	30,800,000	0	0
	66	地方公共団体金融機構	R5.3.23	30,500,000	0	0
機構資金（公庫資金）合計				2,509,900,000	88,364,079	815,031,587

未償還残高	発行価額	利 率	償還終期	備 考
(円)	(円)	(%)		
0	—	3.950	R5.3	
0	—	3.900	R5.3	
0	—	3.950	R5.3	
1,024,868	—	3.450	R6.3	
3,599,384	—	3.450	R6.3	
425,999	—	3.450	R6.3	
1,732,329	—	2.750	R7.3	
4,912,064	—	2.750	R7.3	
774,989	—	2.750	R7.3	
4,155,867	—	2.100	R8.3	
3,915,259	—	2.050	R8.3	
1,194,216	—	2.100	R8.3	
2,291,718	—	2.000	R9.3	
243,612	—	1.700	R9.3	
11,166,915	—	2.000	R9.3	
1,562,534	—	2.000	R9.3	
3,093,647	—	2.100	R10.3	
12,036,624	—	2.100	R10.3	
1,715,804	—	2.100	R10.3	
1,608,986	—	1.400	R11.3	
13,811,980	—	1.350	R11.3	
2,047,800	—	1.400	R11.3	
19,077,541	—	2.100	R12.3	
9,306,986	—	2.100	R12.3	
3,351,942	—	2.100	R12.3	
2,786,084	—	0.900	R13.3	
14,694,198	—	1.100	R13.3	
17,633,038	—	1.100	R13.3	
29,468,204	—	2.000	R14.3	
18,172,059	—	2.000	R14.3	
9,089,786	—	2.000	R15.3	
25,549,669	—	2.000	R15.3	
14,396,256	—	2.000	R15.3	
16,985,685	—	2.200	R16.3	
12,333,554	—	2.200	R16.3	
18,423,799	—	2.100	R17.3	
19,063,109	—	2.100	R17.3	
15,431,247	—	2.300	R17.3	
221,312,975	—	1.400	R26.3	
689,986	—	1.400	R26.3	
230,025,730	—	1.100	R26.9	
81,351,131	—	1.100	R27.3	
625,778	—	1.100	R27.3	
213,927,890	—	1.100	R27.9	
123,830,219	—	0.300	R28.3	
1,291,820	—	0.300	R28.3	
20,300,036	—	0.300	R28.3	
57,961,130	—	0.600	R29.3	
673,966	—	0.600	R29.3	
72,300,000	—	0.500	R30.3	
1,600,000	—	0.500	R30.3	
32,500,000	—	0.600	R30.9	
40,400,000	—	0.400	R31.3	
2,000,000	—	0.400	R31.3	
26,000,000	—	0.300	R31.9	
60,400,000	—	0.300	R32.3	
1,900,000	—	0.300	R32.3	
10,300,000	—	0.500	R33.3	
47,800,000	—	0.500	R33.3	
8,000,000	—	0.500	R33.3	
15,700,000	—	0.500	R33.3	
13,000,000	—	0.700	R34.3	
9,500,000	—	0.700	R34.3	
23,100,000	—	0.700	R34.3	
30,800,000	—	0.800	R34.3	
30,500,000	—	1.300	R35.3	
1,694,868,413	—			

[民間等資金]

種類	No.	借入先	発行年月日	発行総額 (円)	償還高	
					当年度償還高 (円)	償還高累計 (円)
建設改良費等の財源に充てるための企業債	1	千葉信用金庫	H20.5.27	33,200,000	1,660,000	24,900,000
	2	千葉信用金庫	H21.5.27	33,900,000	1,696,000	23,744,000
	3	いんば農業協同組合	H22.5.27	34,600,000	1,730,000	22,490,000
	4	いんば農業協同組合	H22.5.27	114,800,000	5,740,000	74,620,000
	5	いんば農業協同組合	H23.3.24	34,600,000	1,730,000	20,760,000
	6	いんば農業協同組合	H23.3.24	122,900,000	6,144,000	73,748,000
	7	千葉信用金庫	H24.3.23	34,400,000	1,720,000	18,920,000
	8	千葉信用金庫	H24.3.23	138,600,000	6,930,000	76,230,000
	9	千葉銀行	H25.3.22	33,800,000	1,690,000	16,900,000
	10	千葉銀行	H25.3.22	147,600,000	7,380,000	73,800,000
	11	千葉信用金庫	H26.3.24	31,700,000	1,584,000	14,276,000
	12	千葉信用金庫	H26.3.24	148,800,000	7,440,000	66,960,000
	13	銚子商工信用組合	H27.3.19	30,500,000	1,525,000	12,200,000
	14	銚子商工信用組合	H27.3.19	135,500,000	6,775,000	54,200,000
	15	銚子信用金庫	H28.3.18	29,100,000	1,455,000	10,185,000
	16	銚子信用金庫	H28.3.18	123,300,000	6,165,000	43,155,000
	17	銚子商工信用組合	H29.3.17	26,900,000	1,345,000	8,070,000
	18	銚子商工信用組合	H29.3.17	91,700,000	4,585,000	27,510,000
	19	千葉信用金庫	H29.4.25	5,100,000	510,000	3,060,000
	20	銚子信用金庫	H30.4.24	10,600,000	1,060,000	5,300,000
	21	銚子信用金庫	H30.4.24	62,900,000	3,145,000	15,725,000
	22	銚子信用金庫	H30.4.24	24,100,000	1,205,000	6,025,000
	23	銚子信用金庫	H31.3.15	34,900,000	1,745,000	6,980,000
	24	銚子信用金庫	H31.3.15	22,100,000	1,105,000	4,420,000
	25	銚子信用金庫	H31.4.24	14,900,000	1,490,000	5,960,000
	26	千葉みらい農業協同組合	R2.3.18	36,500,000	1,825,000	5,475,000
	27	千葉みらい農業協同組合	R2.3.18	20,400,000	1,020,000	3,060,000
	28	千葉信用金庫	R2.3.30	8,400,000	840,000	2,520,000
	29	銚子信用金庫	R3.3.18	18,800,000	940,000	1,880,000
	30	銚子信用金庫	R3.3.18	34,100,000	1,705,000	3,410,000
	31	銚子信用金庫	R4.3.17	16,800,000	840,000	840,000
	32	銚子信用金庫	R4.3.17	19,300,000	965,000	965,000
	33	千葉みらい農業協同組合	R5.3.17	15,000,000	0	0
	34	千葉みらい農業協同組合	R5.3.17	5,300,000	0	0
民間等資金 合計				1,695,100,000	85,689,000	728,288,000

未償還残高 (円)	発行価額 (円)	利 率 (%)	償還終期	備 考
8,300,000	—	2.080	R10.3	
10,156,000	—	1.920	R11.3	
12,110,000	—	2.100	R12.3	
40,180,000	—	2.100	R12.3	
13,840,000	—	0.800	R13.3	
49,152,000	—	0.800	R13.3	
15,480,000	—	0.670	R14.3	
62,370,000	—	0.670	R14.3	
16,900,000	—	0.449	R15.3	
73,800,000	—	0.449	R15.3	
17,424,000	—	0.500	R16.3	
81,840,000	—	0.500	R16.3	
18,300,000	—	0.430	R17.3	
81,300,000	—	0.430	R17.3	
18,915,000	—	0.317	R18.3	
80,145,000	—	0.317	R18.3	
18,830,000	—	0.100	R19.3	
64,190,000	—	0.100	R19.3	
2,040,000	—	0.275	R9.3	
5,300,000	—	0.210	R10.3	
47,175,000	—	0.210	R20.3	
18,075,000	—	0.210	R20.3	
27,920,000	—	0.310	R21.3	
17,680,000	—	0.310	R21.3	
8,940,000	—	0.350	R11.3	
31,025,000	—	0.400	R22.3	
17,340,000	—	0.400	R22.3	
5,880,000	—	0.900	R12.3	
16,920,000	—	0.600	R23.3	
30,690,000	—	0.600	R23.3	
15,960,000	—	0.371	R24.3	
18,335,000	—	0.371	R24.3	
15,000,000	—	0.600	R25.3	
5,300,000	—	0.600	R25.3	
966,812,000	—			

6 令和4年度八街市下水道事業会計に関する注記

I. 重要な会計方針に係る事項

1 たな卸資産の評価基準及び評価方法

- ・ 貯蔵品 先入先出法による原価法

2 固定資産の減価償却の方法

(1) 有形固定資産

- ・ 減価償却の方法 定額法による。
- ・ 主な耐用年数

構築物	45～50年
機械及び装置	10～20年
車両運搬具	4年
工具、器具及び備品	4～5年

(2) 無形固定資産

- ・ 減価償却の方法 定額法による。
- ・ 主な耐用年数 施設利用権 35年

3 引当金の計上方法

(1) 退職給付引当金

本市は退職手当組合に加入しており、一般会計との協議により追加的な費用負担は全て一般会計において支出することとしているため、退職給付引当金は計上していない。

(2) 賞与引当金及び法定福利費引当金

職員の期末手当、勤勉手当の支給及び法定福利費の支払に備えるため、当年度末における支給見込額に基づき、当年度の負担に属する額（12月から3月までの4か月分）を計上している。

(3) 貸倒引当金

債権の不納欠損による損失に備えるため、一般債権については、貸倒実績率等による回収不能見込額を計上している。

4 消費税及び地方消費税の会計処理

消費税及び地方消費税の会計処理は、税抜方式によっている。

II. キャッシュ・フロー計算書

1 重要な非資金取引の内容

(1) 受贈財産の評価額

当年度に受け入れた資産の額は、149,492,865円である。

III. 貸借対照表

1 企業債の償還に係る他会計の負担

貸借対照表に計上されている企業債（当年度の末日の翌日から起算して1年以内に償還予定のものを含む。）のうち他会計が負担すると見込まれる額は、413,436,031円である。

IV. 減損損失

1 減損損失の認識及び測定

(1) 当年度において、公共下水道管路調査業務（令和3年度取得）で調査を行った下水道管路の全部について改修を行わないことを決定したため、帳簿価額を回収可能額まで減額し、当該減少額2,700,000円を減損損失として計上した。

その内訳は、建設仮勘定2,700,000円である。

なお、回収可能額の算定方法は使用価値により測定しており、公共下水道管路調査業務で調査を行った下水道管路のうち、改修を行わないことを決定した部分の割合（100.0%）に相当する価額を除いた0円としている。

(2) 当年度において、業務用パソコンのOS変更により、製図用ソフトウェア（令和2年度取得）の使用が不能となることが判明したため、帳簿価額を回収可能額まで減額し、当該減少額278,240円を減損損失として計上した。

その内訳は、その他無形固定資産278,240円である。

なお、回収可能額の算定方法は使用価値により測定しており、その価額は0円としている。

V. その他

1 引当金の取崩し

(1) 賞与引当金及び法定福利費引当金の取崩し

当年度において、職員の期末手当及び勤勉手当の支給並びにこれらの支給に係る法定福利費の支払をするため、賞与引当金4,579,677円及び法定福利費引当金887,530円を取り崩した。

(2) 貸倒引当金の取崩し

当年度において、下水道使用料及び受益者負担金の不納欠損による損失が生じたため、貸倒引当金650,463円を取り崩した。

2 金融商品に関する事項

(1) 金融商品の状況に関する事項

ア 金融商品に対する取組方針

支払に支障が生じない範囲において、有価証券の保有、売買による資金の運用を行っている。

イ 金融商品の内容及びそのリスク

購入する有価証券は債券で、信用リスク、金利変動リスク、流動性リスクなどが存在する。

ウ 金融商品に係るリスク管理体制

購入する債券を、満期保有目的のものにあつては残存期間が1年未満の国債、地方債若しくは政府保証債に限定し、売買目的又は現先取引により保有するものにあつては国債に限定することで、リスクの低減に努めている。

エ 金融商品の時価等に関する事項についての補足説明

債券の時価は、日本証券業協会が公表する公社債店頭売買参考統計値に基づいて算定している。

(2) 金融商品の時価等に関する事項

ア 有価証券

(売買目的有価証券)

項 目	貸借対照表計上額	時 価	差 額	当期の損益に含まれた評価差額
有価証券	9,040,000	9,040,000	0	△ 987,600
国債	9,040,000	9,040,000	0	△ 987,600

3 令和3年度貸借対照表の修正

令和3年度貸借対照表に誤りがあることが発見されたため、次のように修正を行っている。

項 目	金 額 (円)		
	(修正前)	(修正後)	(差引)
1 固定資産			
(1) 有形固定資産			
イ 構築物	12,273,534,620	12,273,528,433	△ 6,187
減価償却累計額	△ 801,378,723	△ 801,372,536	6,187
5 繰延収益			
(1) 長期前受金	8,716,601,701	8,669,811,704	△ 46,789,997
収益化累計額	△ 651,634,881	△ 604,844,884	46,789,997

Ⅲ 参 考 資 料

- 1 下水道事業の整備状況
- 2 無形固定資産の状況
- 3 下水道事業の経営指標

1 下水道事業の整備状況

項 目		令和4年度	令和3年度	摘 要
1. 全体計画面積	ha	1,030	1,030	平成23年3月変更
2. 事業計画面積（汚水）	ha	541	541	平成30年6月8日変更
	（雨水）	98	98	〃
3. 処理区域面積	ha	456	454	
4. 処理区域内人口	人	19,195	18,982	
5. 下水管敷設延長（汚水）	m	110,752	109,459	
	（雨水）	3,961	3,961	

2 無形固定資産の状況

令和4年度八街市下水道事業貸借対照表中資産の部に計上した無形固定資産は直接法により表示しているが、これを間接法により表示した場合は、次のようになる。

（単位：円）

（2）無形固定資産

ア 施設利用権	453,081,239		
減価償却累計額	<u>△ 92,833,539</u>	360,247,700	
イ その他無形固定資産	277,500		
減価償却累計額	<u>0</u>	<u>277,500</u>	
無形固定資産合計			360,525,200

3 下水道事業の経営指標

項目		令和4年度	令和3年度	摘要
1. 事業の概要				
普及率	%	28.6	28.1	処理区域内人口÷行政区内人口
進捗率	%	54.4	53.8	処理区域内人口÷全体計画人口
一般家庭使用料（1月20㎡当たり）	円	2,750	2,750	一般家庭において1月20㎡使用した場合の使用料
処理区域内人口密度	人/ha	42.1	41.8	処理区域内人口÷処理区域面積
2. 施設の効率性				
有収率	%	83.1	82.2	年間有収水量÷年間汚水処理水量
水洗化率	%	94.0	94.1	水洗化人口÷処理区域内人口
3. 経営の効率性				
使用料単価	円/㎡	139.56	140.16	使用料収入÷年間有収水量
汚水処理原価	円/㎡	150.00	156.74	汚水処理費÷年間有収水量
汚水処理原価（維持管理費）	円/㎡	108.72	116.14	汚水処理費（維持管理費）÷年間有収水量
汚水処理原価（資本費）	円/㎡	41.28	40.61	汚水処理費（資本費）÷年間有収水量
経費回収率	%	93.0	89.4	使用料収入÷汚水処理費
経費回収率（維持管理費）	%	128.4	120.7	使用料収入÷汚水処理費（維持管理費）
処理区域内人口1人当たりの管理運営費（汚水分）	円/人	12,470	13,124	管理運営費（汚水分）÷処理区域内人口
処理区域内人口1人当たりの維持管理費（汚水分）	円/人	9,038	9,724	維持管理費（汚水分）÷処理区域内人口
処理区域内人口1人当たりの資本費（汚水分）	円/人	3,432	3,400	資本費（汚水分）÷処理区域内人口
職員1人当たりの処理区域内人口	人/人	1,920	1,898	処理区域内人口÷職員数
職員給与と費対営業収益比率	%	17.0	18.1	職員給与と費÷（営業収益－受託工事収益）
4. 財政状態の健全性				
総収支比率	%	112.2	124.8	総収益÷総費用
経常収支比率	%	112.6	122.7	経常収益÷経常費用
資金不足比率	%	0.0	0.0	資金不足額÷（営業収益－受託工事収益）
利子負担率	%	1.2	1.3	（支払利息＋企業債取扱諸費）÷（建設改良費等の財源に充てるための企業債・長期借入金＋その他の企業債・長期借入金＋再建債＋リース債務＋一時借入金）
自己資本構成比率	%	70.9	69.9	（資本合計＋繰延収益）÷負債・資本合計
固定資産対長期資本比率	%	102.1	101.8	固定資産÷（固定負債＋資本合計＋繰延収益）
処理区域内人口1人当たりの企業債（地方債）現在高	千円/人	184.4	194.7	企業債（地方債）現在高÷処理区域内人口

注 表示単位未満四捨五入の関係で、積み上げと合計が一致しない場合がある。



Yachimata City Since 1992